

INSTITUTO ESTATAL ELECTORAL  
CHIHUAHUA

Chihuahua, Chih., 31 de enero de 2017

Oficio No. IEE/P/023/17

**Asunto:** Informes Cuarto Trimestrales

**DIP. JORGE CARLOS SOTO PRIETO**  
**H. Congreso del Estado de Chihuahua**  
**Presente.**

En atención a su solicitud de fecha 25 de enero del presente, en la se indica que los Informes Financieros Trimestrales a que se refiere el artículo 117 de la Ley de Presupuesto de Egresos, Contabilidad Gubernamental y Gasto Público del Estado de Chihuahua, se presenten única y exclusivamente ante el H. Congreso del Estado, anexo al presente me permito enviarle disco compacto que contiene los Informes Financieros correspondientes al cuarto trimestre de 2016.

Sin otro particular, reciba un cordial saludo, quedo a sus órdenes para cualquier aclaración.

Atentamente

  
**Ing. Arturo Meraz González**  
**Consejero Presidente**

H. CONGRESO DEL ESTADO  
COMISIÓN DE FISCALIZACIÓN

RECIBIDO  
DANA CORONA  
31/ Enero/17  
21500m





**INSTITUTO ESTATAL ELECTORAL**  
**Estado de Situación Financiera al 31 de Diciembre de 2016 y 2015**

ACTIVO	2016	2015	P A S I V O	2016	2015
<b>ACTIVO CIRCULANTE</b>			<b>PASIVO CIRCULANTE</b>		
Efectivo y Equivalentes	20,915,951.22	12,977,058.79	Cuentas por Pagar a Corto Plazo	7,727,344.38	23,235,705.27
Derechos a Recibir Efectivo o Equivalentes	865,540.68	9,370.16	Total de Pasivos Circulantes	7,727,344.38	23,235,705.27
Derechos a Recibir Bienes o Servicios	81,227.99	0.00	Total del Pasivo	7,727,344.38	23,235,705.27
Total de Activos Circulantes	21,862,719.89	12,986,428.95			
<b>ACTIVO NO CIRCULANTE</b>			<b>P A T R I M O N I O</b>		
Otros Derechos a Recibir Efectivo o Equivalentes	79,896.00	43,405.00	<b>PATRIMONIO</b>		
Bienes Inmuebles, Infraestructura y Construcciones en Bienes Muebles	25,544,197.48	18,918,149.48	Patrimonio	0.00	30,183,535.26
	42,476,953.28	28,666,810.26	<b>PATRIMONIO GENERADO</b>		
Total de Activos no Circulantes	68,101,046.76	47,628,364.74	Resultados del Ejercicio (Ahorro/ Desahorro)	44,857,333.85	-7,999,003.97
			Resultados de Ejercicios Anteriores	37,379,088.42	15,194,557.13
			Total Patrimonio	82,236,422.27	37,379,088.42
Total del Activo	89,963,766.65	60,614,793.69	Total del Pasivo y Patrimonio	89,963,766.65	60,614,793.69

Bajo protesta de decir verdad declaramos que los Estados financieros y sus Notas son razonablemente correctos y son r

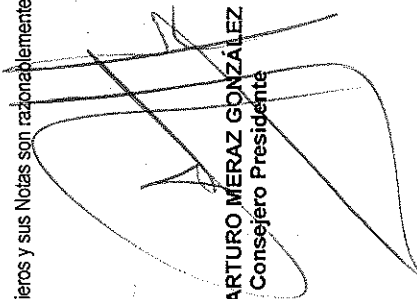
  
**ING. ARTURO MERAZ GONZÁLEZ**  
 Consejero Presidente

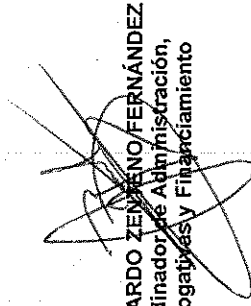
  
**M.A. RICARDO ZENTENO FERNÁNDEZ**  
 Coordinador de Administración,  
 Prerrogativas y Financiamiento



INSTITUTO ESTATAL ELECTORAL  
Estado de Actividades del 1o. de Enero al 31 de Diciembre de 2016 y 2015

	2016	2015
<b>INGRESOS Y OTROS BENEFICIOS</b>		
<b>Participaciones, Aportaciones, Transferencias, Asignaciones, Subsidios y Otras Ayudas</b>		
Transferencia, Asignaciones, Subsidios y Otras Ayudas	268,157,619.95	46,665,690.01
	<b>268,157,619.95</b>	<b>46,665,690.01</b>
<b>Otros Ingresos y Beneficios</b>		
Ingresos Financieros	1,663,423.05	35,734.36
Otros Ingresos y Beneficios Varios	16,500.00	13,470.70
	<b>1,679,923.05</b>	<b>49,205.06</b>
<b>Total de Ingresos y Otros Beneficios</b>	<b>269,837,543.00</b>	<b>46,714,895.07</b>
<b>GASTOS Y OTRAS PÉRDIDAS</b>		
<b>Gastos de Funcionamiento</b>		
Servicios Personales	104,723,352.93	39,284,311.15
Materiales y Suministros	67,897,402.21	2,426,720.35
Servicios Generales	52,359,454.01	13,002,867.54
<b>Total de Gastos y Otras Pérdidas</b>	<b>224,980,209.15</b>	<b>54,713,899.04</b>
<b>Resultados del Ejercicio (Ahorro/Desahorro)</b>	<b>44,857,333.85</b>	<b>-7,999,003.97</b>

Bajo protesta de decir verdad declaramos que los Estados financieros y sus Notas son razonablemente correctos y son responsabilidad del emisor.

  
ING. ARTURO MERAZ GONZÁLEZ  
Consejero Presidente

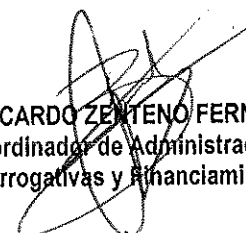
  
M.A. RICARDO ZENTENO FERNÁNDEZ  
Coordinador de Administración,  
Prerrogativas y Financiamiento



**INSTITUTO ESTATAL ELECTORAL**  
**Estado de Cambios en la Situación Financiera**  
**Del 1o. de Enero al 31 de Diciembre de 2016**

	Origen	Aplicación
<b>ACTIVO</b>	<b>0.00</b>	<b>29,348,972.96</b>
<i>Activo Circulante</i>	<b>0.00</b>	<b>8,876,290.94</b>
Efectivo y Equivalentes	0.00	7,938,892.43
Derechos a Recibir Efectivo o Equivalentes	0.00	856,170.52
Derechos a Recibir Bienes o Servicios	0.00	81,227.99
<i>Activo No Circulante</i>	<b>0.00</b>	<b>20,472,682.02</b>
Derechos a Recibir Efectivo o Equivalentes a L.P.	0.00	36,491.00
Bienes Inmuebles, Infraestructura y Construcciones	0.00	6,626,048.00
Bienes Muebles	0.00	13,810,143.02
<b>PASIVO</b>	<b>0.00</b>	<b>15,508,360.89</b>
<i>Pasivo Circulante</i>	<b>0.00</b>	<b>15,508,360.89</b>
Cuentas por Pagar a Corto Plazo	0.00	15,508,360.89
<i>Pasivo No Circulante</i>	<b>0.00</b>	<b>0.00</b>
Cuentas por Pagar a Largo Plazo	0.00	0.00
<b>PATRIMONIO</b>	<b>75,040,869.11</b>	<b>30,183,535.26</b>
<b>Patrimonio</b>	<b>0.00</b>	<b>30,183,535.26</b>
Actualización del Patrimonio	0.00	30,183,535.26
<b>Patrimonio Generado</b>	<b>75,040,869.11</b>	<b>0.00</b>
Resultados del Ejercicio (Ahorro / Desahorro)	44,857,333.85	0.00
Resultados de Ejercicios Anteriores	30,183,535.26	0.00
<b>Exceso o Insuficiencia en la Actualización del Patrimonio</b>	<b>0.00</b>	<b>0.00</b>
Resultado por Posición Monetaria	0.00	0.00
Resultado por Tenencia de Activos no Monetarios	0.00	0.00

Bajo protesta de decir verdad declaramos que los Estados financieros y sus Notas son razonablemente correctos y son responsabilidad del emisor.

  
**ING. ARTURO MÉRÁZ GONZÁLEZ**  
 Consejero Presidente

  
**M.A. RICARDO ZENTENO FERNÁNDEZ**  
 Coordinador de Administración,  
 Prerrogativas y Financiamiento



**INSTITUTO ESTATAL ELECTORAL**

Estado Analítico del Activo

Del 1o. de Enero al 31 de Diciembre de 2016

Concepto	Saldo Inicial	Cargos del Periodo	Abonos del Periodo	Saldo Final	Variación del Periodo
<b>ACTIVO</b>					
<i>Activo Circulante</i>					
Efectivo y Equivalentes	12,977,058.79	963,471,270.70	955,532,378.27	20,915,951.22	7,938,892.43
Derechos a Recibir Efectivo o Equivalentes	9,370.16	2,694,848.93	1,838,678.41	865,540.68	856,170.52
Derechos a Recibir Bienes o Servicios	0.00	203,132.03	121,904.04	81,227.99	81,227.99
<i>Activo No Circulante</i>					
Derechos a Recibir Efectivo o Equivalentes a L P	43,405.00	155,195.00	118,704.00	79,896.00	36,491.00
Bienes Inmuebles, Infraestructura y Construcciones	18,918,149.48	9,362,944.72	2,736,896.72	25,544,197.48	6,626,048.00
Bienes Muebles	28,666,810.26	19,230,611.86	5,420,468.84	42,476,953.28	13,810,143.02

Bejo protesta de decir verdad declaramos que los Estados financieros y sus Notas son razonablemente correctos y son responsabilidad del emisor.

**ING. ARTURO MERAZ GONZALEZ**  
Consejero Presidente

**M.A. RICARDO ZENTENO FERNÁNDEZ**  
Coordinador de Administración,  
Prerrogativas y Financiamiento



**INSTITUTO ESTATAL ELECTORAL**

Estado Analítico de la Deuda y Otros Pasivos al 31 de Diciembre de 2016

Denominación de las Deudas	Moneda de Contratación	Institución o País Acreedor	Saldo Inicial del Periodo	Saldo Final del Periodo
<b>DEUDA PÚBLICA</b>				
Corto Plazo			0.00	0.00
Deuda Interna				
Instituciones de Crédito				
Títulos y Valores				
Arrendamientos Financieros				
Deuda Externa			0.00	0.00
Organismos Financieros Internacionales				
Deuda Bilateral				
Títulos y Valores				
Arrendamientos Financieros				
<i>Subtotal Corto Plazo</i>				
Largo Plazo				
Deuda Interna			0.00	0.00
Instituciones de Crédito				
Títulos y Valores				
Arrendamientos Financieros				
Deuda Externa			0.00	0.00
Organismos Financieros Internacionales				
Deuda Bilateral				
Títulos y Valores				
Arrendamientos Financieros				
<i>Subtotal Largo Plazo</i>				
Otros Pasivos			23,235,705.27	7,727,344.38
Otros Pasivos	Moneda Nacional	Proveedores y acreedores	23,235,705.27	7,727,344.38
<b>Total Deuda y Otros Pasivos</b>			<b>23,235,705.27</b>	<b>7,727,344.38</b>

Bajo protesta de decir verdad declaramos que los Estados financieros y sus Notas son razonablemente correctos y son responsabilidad del emisor.

ING. ARTURO MERAZ GONZÁLEZ  
Consejero Presidente

M.A. RICARDO ZENTENO FERNÁNDEZ  
Coordinador de Administración,  
Prerrogativas y Financiamiento



INSTITUTO ESTADAL ELECTORAL  
CHIAMA

**INSTITUTO ESTADAL ELECTORAL**  
**Estado de Variación en el Patrimonio Pública al 31 de Diciembre de 2016**

Concepto	Hacienda Pública / Patrimonio Contribuido	Hacienda Pública / Patrimonio Generado de Ejercicios Anteriores	Hacienda Pública / Patrimonio Generado del Ejercicio	Ajustes por Cambios de Valor	Total
<b>Rectificaciones de Resultados de Ejercicios Anteriores</b>					
<b>Patrimonio Neto Inicial Ajustado del Ejercicio</b>					
Aportaciones					
Donaciones de Capital					
Actualización de la Hacienda Pública/Patrimonio					
<b>Variaciones de la Hacienda Pública/Patrimonio Neto del Ejercicio</b>					
Resultados del Ejercicio (Ahorro/Desahorro)		7,195,553.16			7,195,553.16
Resultados de Ejercicios Anteriores		7,195,553.16			7,195,553.16
Revalúos					
Reservas					
<b>Hacienda Pública/Patrimonio Neto Final del Ejercicio 2016</b>		7,195,553.16			7,195,553.16
<b>Cambios en la Hacienda Pública/Patrimonio Neto del Ejercicio 2015</b>					
Aportaciones					
Donaciones de Capital					
Actualización de la Hacienda Pública/Patrimonio					
<b>Variaciones de la Hacienda Pública/Patrimonio Neto del Ejercicio</b>					
Resultados del Ejercicio (Ahorro/Desahorro)		30,183,535.26	44,857,333.85		75,040,869.11
Resultados de Ejercicios Anteriores		30,183,535.26	44,857,333.85		44,857,333.85
Revalúos					
Reservas					
<b>Saldo Neto en la Hacienda Pública / Patrimonio 2016</b>		37,379,088.42	44,857,333.85		82,236,422.27

Bajo protesta de decir verdad declaramos que los Estados financieros y sus Notas son razonablemente correctos y son responsabilidad del emisor.

ING. ARTURO MERA GONZÁLEZ  
Consejero Presidente

M.A. RICARDO ZENTENO FERNÁNDEZ  
Coordinador de Administración,  
Perrogativas y Financiamiento





INSTITUTO ESTATAL ELECTORAL

Estado de Flujos de Efectivo del 1o. de Enero al 31 de Diciembre de 2016 y 2015

FLUJOS DE EFECTIVO DE LAS ACTIVIDADES DE GESTIÓN	2016	2015
<b>ORIGEN</b>	<b>269,837,543.00</b>	<b>46,714,895.07</b>
Transferencias, Asignaciones y Subsidios y Otras Ayudas		
Transferencias, Asignaciones, Subsidios y Otros	268,157,619.95	46,665,690.01
Ingresos Financieros	1,663,423.05	35,734.36
Otros Ingresos y Beneficios Varios	16,500.00	13,470.70
<b>APLICACIÓN</b>	<b>224,980,209.15</b>	<b>54,713,899.04</b>
Servicios Personales	104,723,352.93	39,284,311.15
Materiales y Suministros	67,897,402.21	2,426,720.35
Servicios Generales	52,359,454.01	13,002,867.54
<b>Flujos netos de Efectivo por Actividades de Operación</b>	<b>44,857,333.85</b>	<b>-7,999,003.97</b>
<b>FLUJOS DE EFECTIVO DE LAS ACTIVIDADES DE INVERSIÓN</b>		
<b>ORIGEN</b>	<b>0.00</b>	<b>0.00</b>
Otros Orígenes de Inversión	0.00	0.00
<b>APLICACIÓN</b>		
Otros Orígenes de Inversión	20,436,083.12	34,226.16
Bienes Inmuebles, Infraestructura y Construcciones en Proceso	6,626,048.00	0.00
Bienes Muebles	13,810,035.12	34,226.16
Otras Aplicaciones de Inversión		
<b>Flujos netos de Efectivo por Actividades de Inversión</b>	<b>- 20,436,191.02</b>	<b>-34,226.16</b>
<b>FLUJOS DE EFECTIVO DE LAS ACTIVIDADES DE FINANCIAMIENTO</b>		
<b>ORIGEN</b>	<b>0.00</b>	<b>20,589,407.45</b>
Otros Orígenes de Financiamiento	0.00	20,589,407.45
<b>APLICACIÓN</b>	<b>16,482,250.00</b>	<b>0.00</b>
Otras Aplicaciones de Financiamiento	16,482,250.00	0.00
<b>Flujos netos de Efectivo por Actividades de Financiamiento</b>	<b>-16,482,250.00</b>	<b>20,589,407.45</b>
<b>INCREMENTO/DISMINUCIÓN NETA DE EFECTIVO Y EQUIVALENTES</b>	<b>7,938,892.83</b>	<b>12,556,177.32</b>
Efectivo y equivalentes de efectivo al Inicio del ejercicio	12,977,058.79	420,881.47
Efectivo y equivalentes de efectivo al Final del ejercicio	20,915,951.22	12,977,058.79

Bajo protesta de decir verdad declaramos que los Estados financieros y sus Notas son razonablemente correctos y son responsabilidad del emisor.

ING. ARTURO MERAZ GONZALEZ  
Consejero Presidente

M.A. RICARDO ZENTENO FERNÁNDEZ  
Coordinador de Administración,  
Prerrogativas y Financiamiento



**INSTITUTO ESTATAL ELECTORAL**

**Estado Analítico de Ingresos**

Del 1o. de Enero al 31 de Diciembre de 2016

Rubro de Ingresos	Ingreso					Diferencia
	Estimado	Ampliaciones y Reducciones	Modificado	Devengado	Recaudado	
Impuestos						
Cuotas y Aportaciones de Seguridad Social						
Contribuciones de Mejoras						
Derechos						
Productos		1,663,423.05	1,663,423.05	1,663,423.05	1,663,423.05	1,663,423.05
Corriente		1,663,423.05	1,663,423.05	1,663,423.05	1,663,423.05	1,663,423.05
Capital						
Aprovechamientos		16,500.00	16,500.00	16,500.00	16,500.00	16,500.00
Corriente		16,500.00	16,500.00	16,500.00	16,500.00	16,500.00
Capital						
Ingresos por Ventas de Bienes y Servicios						
Participaciones y Aportaciones						
Transferencias, Asignaciones, Subsidios y Otras Ayudas	270,666,902.00	- 6,942,621.00	263,724,281.00	251,126,663.80	250,277,033.80	- 20,389,868.20
Ingresos Derivados de Financiamientos						
<b>Total</b>	<b>270,666,902.00</b>	<b>- 5,262,697.95</b>	<b>265,404,204.05</b>	<b>252,806,586.85</b>	<b>251,956,956.85</b>	<b>- 18,709,945.15</b>
				<b>Ingresos excedentes</b>		

Estado Analítico de Ingresos Por Fuente de Financiamiento	Ingreso					Diferencia
	Estimado	Ampliaciones y Reducciones	Modificado	Devengado	Recaudado	
<b>Ingresos del Gobierno</b>	<b>270,666,902.00</b>	<b>- 5,262,697.95</b>	<b>265,404,204.05</b>	<b>252,806,586.85</b>	<b>251,956,956.85</b>	<b>- 18,709,945.15</b>
Impuestos						
Cuotas y Aportaciones de Seguridad Social						
Contribuciones de Mejoras						
Derechos						
Productos		1,663,423.05	1,663,423.05	1,663,423.05	1,663,423.05	1,663,423.05
Corriente		1,663,423.05	1,663,423.05	1,663,423.05	1,663,423.05	1,663,423.05
Capital						
Aprovechamientos		16,500.00	16,500.00	16,500.00	16,500.00	16,500.00
Corriente		16,500.00	16,500.00	16,500.00	16,500.00	16,500.00
Capital						
Participaciones y Aportaciones						
Transferencias, Asignaciones, Subsidios y Otras Ayudas	270,666,902.00	- 6,942,621.00	263,724,281.00	251,126,663.80	250,277,033.80	- 20,389,868.20
<b>Ingresos de Organismos y Empresas</b>						
Cuotas y Aportaciones de Seguridad Social						
Ingresos por Ventas de Bienes y Servicios						
Transferencias, Asignaciones, Subsidios y Otras Ayudas						
<b>Ingresos derivados de financiamiento</b>						
Ingresos Derivados de Financiamientos						
<b>Total</b>	<b>270,666,902.00</b>	<b>- 5,262,697.95</b>	<b>265,404,204.05</b>	<b>252,806,586.85</b>	<b>251,956,956.85</b>	<b>- 18,709,945.15</b>

ING. ARTURO MERAZ GONZÁLEZ  
Consejero Presidente

M.A. RICARDO ZENTENO FERNÁNDEZ  
Coordinador de Administración,  
Prerrogativas y Financiamiento



**INSTITUTO ESTATAL ELECTORAL**

Estado Analítico del Ejercicio del Presupuesto de Egresos

Clasificación Administrativa

Del 1o. de Enero al 31 de Diciembre de 2016

Concepto	Egresos					Subejercicio
	Aprobado	Ampliaciones/ (Reducciones)	Modificado	Devengado	Pagado	
INSTITUTO ESTATAL ELECTORAL	270,666,902.00	-5,262,697.95	265,404,204.05	245,416,292.27	238,526,032.66	19,987,911.78
Total del Gasto	270,666,902.00	-5,262,697.95	265,404,204.05	245,416,292.27	238,526,032.66	19,987,911.78

ING. ARTURO MERAZ GONZALEZ  
Consejero Presidente

M.A. RICARDO ZEMPEÑO FERNÁNDEZ  
Coordinador de Administración,  
Prerrogativas y Financiamiento



INSTITUTO ESTATAL ELECTORAL  
CHIHUAHUA

**INSTITUTO ESTATAL ELECTORAL**

Estado Analítico del Ejercicio del Presupuesto de Egresos  
Clasificación Económica (por Tipo de Gasto)  
Del 1o. de Enero al 31 de Diciembre de 2016

Concepto	Egresos					Subejercicio
	Aprobado	Ampliaciones/ (Reducciones)	Modificado	Devengado	Pagado	
Gasto Corriente	288,923,547.00	-13,955,426.07	244,968,120.93	224,980,209.15	223,921,450.90	19,987,911.78
Gasto de Capital	11,743,355.00	8,692,728.12	20,436,083.12	20,436,083.12	14,604,581.76	0.00
<b>Total del Gasto</b>	<b>270,666,902.00</b>	<b>-5,262,697.95</b>	<b>265,404,204.05</b>	<b>245,416,292.27</b>	<b>238,526,032.66</b>	<b>19,987,911.78</b>

ING. ARTURO MERAZ GONZÁLEZ  
Consejero Presidente

M.A. RICARDO ZENTENO FERNÁNDEZ  
Coordinador de Administración,  
Prerrogativas y Financiamiento



INSTITUTO ESTATAL ELECTORAL

Estado Analítico del Ejercicio del Presupuesto de Egresos  
Clasificación por Objeto del Gasto (Capítulo y Concepto)  
Del 1o. de Enero al 31 de Diciembre de 2016

Concepto	Egresos					Subejercicio
	Aprobado	Ampliaciones/ Reducciones	Modificado	Devengado	Pagado	
1000 Remuneraciones al Personal de Caracter Permanente						
1100 Remuneraciones al Personal de Caracter Permanente	23,991,840.00	-1,269,509.23	22,722,330.77	21,818,084.24	21,818,084.24	904,246.53
1200 Remuneraciones al Personal de Caracter Transitorio	69,946,982.00	-25,670,904.27	44,276,077.73	44,059,971.22	44,059,971.22	216,086.51
1300 Remuneraciones Adicionales y Especiales	44,061,104.00	-9,758,801.76	34,302,302.24	30,847,497.53	30,847,497.53	3,454,804.71
1400 Seguridad Social	10,707,271.00	6,109.89	10,713,380.89	4,952,422.63	4,841,877.91	5,760,958.26
1500 Otras Prestaciones Sociales y Economicas	0.00	3,045,784.81	3,045,784.81	3,045,377.31	3,045,377.31	407.50
Materiales y Suministros	148,707,177.00	-33,647,320.56	115,059,856.44	104,723,352.93	104,612,808.21	10,336,503.51
2000 Materiales de Admón., Emisión de Documentos						
2100 Materiales de Admón., Emisión de Documentos	24,071,779.00	39,908,579.38	63,980,358.38	62,449,857.75	62,416,258.70	1,530,500.63
2200 Alimentos y Utensilios	3,575,590.00	-950,000.00	2,625,590.00	2,609,539.35	2,609,539.35	16,050.65
2600 Combustibles, Lubrificantes y Aditivos	4,799,083.00	-1,977,843.50	2,821,239.50	2,238,020.78	2,238,020.78	583,218.72
2700 Vestuario, Blancos, Prendas de Protección y Decor	1,815,114.00	-1,004,008.00	811,106.00	184,251.47	184,251.47	626,854.53
2900 Herramientas, Relaciones y Accesorios Menores	815,819.00	0.00	815,819.00	415,732.86	415,732.86	400,086.14
Materiales y Suministros	35,077,385.00	35,976,727.88	71,054,112.88	67,897,402.21	67,863,803.16	3,156,710.67
3000 Servicios Basicos						
3100 Servicios Basicos	5,912,370.00	0.00	5,912,370.00	4,157,833.15	3,996,555.46	1,754,536.85
3200 Servicios de Arrendamiento	4,531,620.00	0.00	4,531,620.00	4,089,395.18	4,089,395.18	442,224.82
3300 Servs. Profesionales, Científicos, Técnicos y Otro	8,492,635.00	-3,855,069.72	4,637,565.28	4,244,657.24	4,156,497.24	392,908.04
3400 Servicios Financieros, Bancarios y Comerciales	1,655,237.00	900,000.00	2,555,237.00	2,274,914.92	2,274,914.92	290,322.08
3500 Servs. de Instalación, Reparación, Manten. y Conse	4,924,467.00	-1,000,000.00	3,924,467.00	3,042,258.64	2,551,081.85	882,208.36
3600 Servicios de Comunicación Social y Publicidad	20,287,155.00	114,272.88	20,401,427.88	20,399,133.47	20,225,133.47	2,294.41
3700 Servicios de Traslado y Viáticos	15,999,145.00	-10,907,292.50	5,091,852.50	4,373,991.54	4,373,991.54	717,860.96
3800 Servicios Oficiales	13,255,879.00	-1,809,352.00	11,446,527.00	9,434,184.92	9,434,184.92	2,012,342.08
3900 Otros Servicios Generales	70,477.00	272,607.95	343,084.95	343,084.95	343,084.95	0.00
Bienes Muebles, Inmuebles e Intangibles	75,138,985.00	-16,284,833.39	58,854,151.61	52,359,454.01	51,444,639.53	6,494,697.60
5000 Mobiliario y Equipo de Administración						
5100 Mobiliario y Equipo de Administración	5,823,007.00	1,119,082.92	6,942,089.92	6,942,089.92	6,942,089.92	0.00
5400 Equipo de Transporte.	3,534,300.00	1,149,414.92	4,683,714.92	4,683,714.92	4,683,714.92	0.00
5600 Maquinaria, Otros Equipos y Herramientas	2,386,048.00	-201,817.72	2,184,230.28	1,752,728.92	1,752,728.92	0.00
Bienes Inmuebles	0.00	6,626,048.00	6,626,048.00	6,626,048.00	6,626,048.00	0.00
Bienes Muebles, Inmuebles e Intangibles	11,743,355.00	8,692,728.12	20,436,083.12	20,436,083.12	14,604,581.76	0.00
<b>TOTAL DEL GASTO</b>	<b>270,666,902.00</b>	<b>-5,262,697.95</b>	<b>265,404,204.05</b>	<b>245,416,292.27</b>	<b>238,526,032.66</b>	<b>19,987,911.78</b>

NOTA. Del importe del presupuesto autorizado a este Instituto para el ejercicio 2016, fue descontada la cantidad de \$12,997,618.00, correspondiente a un anticipo recibido en el ejercicio 2015 a cuenta del presupuesto del ejercicio 2016, cantidad que debe considerarse como una disminución del importe del Subejercicio.

ING. ARTURO MERAZ GONZÁLEZ  
Consejero Presidente

M.A. RICARDO ZENTENO FERNÁNDEZ  
Coordinador de Administración,  
Prerrogativas y Financiamiento



INSTITUTO ESTATAL ELECTORAL  
CHIHUAHUA

### INSTITUTO ESTATAL ELECTORAL

Estado Analítico del Ejercicio del Presupuesto de Egresos  
Clasificación Funcional (Finalidad y Función)  
Del 1o. de Enero al 31 de Diciembre de 2016

Concepto	Egresos						Subejercicio
	Aprobado	Ampliaciones/ (Reducciones)	Modificado	Devengado	Pagado		
Gobierno							
Coordinación de la Política de Gobierno	270,666,902.00	-5,262,697.95	265,404,204.05	245,416,292.27	238,526,032.66	19,987,911.78	
<b>Total del Gasto</b>	<b>270,666,902.00</b>	<b>-5,262,697.95</b>	<b>265,404,204.05</b>	<b>245,416,292.27</b>	<b>238,526,032.66</b>	<b>19,987,911.78</b>	

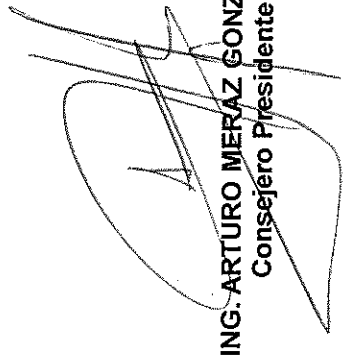
  
ING. ARTURO MERAZ GONZÁLEZ  
Consejero Presidente

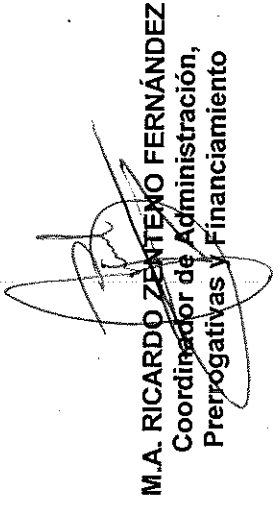
  
M.A. RICARDO ZENTENO FERNÁNDEZ  
Coordinador de Administración,  
Prerrogativas y Financiamiento



**INSTITUTO ESTATAL ELECTORAL**  
**Gasto por Categoría Programática**  
**Del 1o. de Enero al 31 de Diciembre de 2016**

Concepto	Egresos					Subejercicio
	Aprobado	Ampliaciones/ (Reducciones)	Modificado	Devengado	Pagado	
	1	2	3 = (1 + 2)	4	5	
Programas Subsidios: Sector Social y Privado o Sujetos a Reglas de Operación Otros Subsidios Desempeño de las Funciones Prestación de Servicios Públicos Provisión de Bienes Públicos Planeación, seguimiento y evaluación de políticas públicas Promoción y fomento Regulación y supervisión Funciones de las Fuerzas Armadas (Únicamente Gobierno Federal) Específicos Proyectos de Inversión Administrativos y de Apoyo Apoyo al proceso presupuestario y para mejorar la eficiencia institucional Apoyo a la función pública y al mejoramiento de la gestión Operaciones ajenas Compromisos Obligaciones de cumplimiento de resolución jurisdiccional Desastres Naturales Obligaciones Pensiones y jubilaciones Aportaciones a la seguridad social Aportaciones a fondos de estabilización Aportaciones a fondos de inversión y reestructura de pensiones Programas de Gasto Federalizado (Gobierno Gasto Federalizado Participaciones a entidades federativas y Costo financiero, deuda o apoyos a deudores y Adeudos de ejercicios fiscales anteriores	270,666,902.00	-5,262,697.95	265,404,204.05	245,416,292.27	238,526,032.66	19,987,911.78
<b>Total del Gasto</b>	<b>270,666,902.00</b>	<b>-5,262,697.95</b>	<b>265,404,204.05</b>	<b>245,416,292.27</b>	<b>238,526,032.66</b>	<b>19,987,911.78</b>

ING. ARTURO MERAZ GONZÁLEZ  
 Consejero Presidente

M.A. RICARDO ZENENO FERNÁNDEZ  
 Coordinador de Administración,  
 Prerrogativas y Financiamiento



## INSTITUTO ESTATAL ELECTORAL

### NOTAS A LOS ESTADOS FINANCIEROS AL 31 DE DICIEMBRE DE 2016

#### I) Notas al Estado de Situación Financiera

##### Activo

##### Efectivo y Equivalentes

1.- El saldo de la cuenta de Inversiones Temporales, ascienden a \$17,885,472.65, y se refiere a inversiones a la vista con disposición diaria, fácilmente convertibles en efectivo.

##### Derechos a Recibir Efectivo o Equivalentes

2.- Se encuentre pendiente de recaudar el monto de \$849,630.00, por concepto de subsidio estatal ordinario correspondiente al presupuesto del ejercicio 2016.

##### Bienes Muebles, Inmuebles e Intangibles

3.- Los bienes muebles e inmuebles propiedad del Instituto se encuentran registrados a su valor de adquisición o construcción.

4.- La escritura del inmueble ubicado en la calle Bustamante número 2107 de la colonia Altavista en Chihuahua, Chihuahua, se encuentra en trámite.

5.- Al 31 de diciembre de 2016, el saldo de la cuenta de Bienes Muebles, propiedad del Instituto, se integra de la siguiente manera:

<b>Bienes Inmuebles, Infraestructura y Construcciones</b>	<b>25,544,197.48</b>
<b>Terrenos</b>	
Terrenos	4,674,096.72
<b>Edificios no Habitacionales</b>	
Edificios y construcciones	20,870,100.76
<b>Bienes Muebles</b>	<b>42,476,953.28</b>
<b>Mobiliario y Equipo de Administración</b>	
Muebles de oficina y estantería	6,366,366.24
Equipo de cómputo y tecnologías de la información	23,704,348.40
<b>Mobiliario y equipo educacional y recreativo</b>	
Cámaras fotográficas y de video	260,523.72
<b>Equipo de Transporte</b>	
Automóviles y Equipo Terrestre	8,940,928.54
Carrocerías y Remolques	247,315.94
<b>Maquinaria, Otros Equipos y Herramientas</b>	
Sistemas de aire acondicionado, calefacción y refrigeración	1,080,696.64
Equipo de Generación Eléctrica, Aparatos y Acceso	976,932.43
Otros Equipos	839,233.32
<b>Colecciones, Obras de Arte y Objetos Valiosos</b>	
Bienes artísticos, culturales y científicos	60,608.05



6.- En atención al numeral 6.2 del Acuerdo por el que se Emiten las Reglas Específicas del Registro y Valoración del Patrimonio, se procedió a la separación del registro del valor de los edificios y terrenos propiedad del Instituto que en su momento se adquirieron conjuntamente.

7.- No se efectúa el cálculo y registro de la depreciación de los bienes que integran las cuentas bienes muebles e inmuebles.

### **Derechos a Recibir Efectivo o Equivalentes a L P**

8.- En la cuenta Otros Derechos a Recibir Efectivo o Equivalentes, se registran los depósitos en garantía entregados por el Instituto.

### **Pasivo**

1.- El saldo del rubro de Cuentas por Pagar a Corto Plazo, se integra de la siguiente manera:

<b>Cuentas por Pagar a Corto Plazo</b>	
Proveedores por Pagar a Corto Plazo	6,779,714.89
Retenciones por Pagar a Corto Plazo	919,189.95
Otras Cuentas por Pagar a Corto Plazo	28,439.54
<b>Total Cuentas por Pagar a Corto Plazo</b>	<b>7,727,344.38</b>

### **II) Notas al Estado de Actividades**

#### **Ingresos de Gestión**

1.- Los importes registrados en la cuenta de Otros Ingresos y Beneficios Varios se refieren, a la venta de bases de las licitaciones públicas efectuadas.

2.- Se encuentra pendiente de ingresar el monto de \$849,630.00, por concepto de subsidio estatal ordinario correspondiente al presupuesto del ejercicio 2016, que al 31 de diciembre de 2016 no ha sido entregado a este Instituto.

#### **Gastos y Otras Pérdidas**

3.- Toda vez que durante este año se llevó a cabo el proceso electoral 2015-2016, las cuentas de gastos de funcionamiento más significativas durante el periodo, son las que detallan a continuación:

<b>Cuenta</b>	<b>Importe</b>
Sueldos base al personal eventual	38,993,017.08
Material electoral	47,683,356.11

### III) Notas al Estado de Variación en la Hacienda Pública

#### Patrimonio

##### Patrimonio Neto Inicial

1.- Se efectuó un ajuste para registrar en la cuenta de Resultado de Ejercicios Anteriores el importe de \$30,183,535.26, mismo que se encontraba registrado en la cuenta de Patrimonio, debido a que, conforme a las anteriores políticas contables, hasta el año de 2009 las adquisiciones de activo fijo se registraban en la cuenta de Patrimonio.

### IV) Notas al Estado de Flujos de Efectivo

#### Efectivo y equivalentes

1.- El análisis de los saldos inicial y final que figuran en la última parte del Estado de Flujo de Efectivo en la cuenta de efectivo y equivalentes es como sigue:

	2016	2015
Efectivo	\$ 20,000.00	\$ 35,000.00
Bancos/Tesorería	3,010,478.57	5,690,391.88
Inversiones Temporales	17,885,472.65	7,251,666.91
<b>Total de Efectivo y Equivalentes</b>	<b>20,915,951.22</b>	<b>\$12,977,058.79</b>

2.- Se efectuaron adquisiciones de bienes muebles e inmuebles por importe de \$20,436,083.12. El 91.78 % de estas adquisiciones fueron realizadas mediante recursos provenientes del subsidio ordinario estatal. El importe de los pagos que durante el período se hicieron por la compra de los elementos citados, es de \$14,604,581.76.

3.- Conciliación de los flujos de efectivo netos de las actividades de operación y la cuenta de Ahorro/Desahorro.

	2016	2015
<b>Ahorro/Desahorro antes de rubros Extraordinarios</b>	<b>\$44,857,333.85</b>	<b>-\$7,999,003.97</b>
<i>Movimientos de partidas (o rubros) que no afectan al efectivo.</i>		
Bajas de activo fijo que afectan gastos	0.00	0.00
<i>Movimientos de partidas que no afectan resultados pero si efectivo.</i>		
Incremento pasivos	-15,508,360.89	20,221,781.28
Disminución (-aumento) en cuentas por cobrar	-973,889.51	367,626.17
Adquisición de bienes muebles	-20,436,083.12	-34,226.16
<b>Incremento de efectivo y equivalentes</b>	<b>\$7,938,892.83</b>	<b>\$12,556,177.32</b>

V) Conciliación entre los ingresos presupuestarios y contables, así como entre los egresos presupuestarios y los gastos contables

Conciliación entre los ingresos presupuestarios y contables

<b>Instituto Estatal Electoral</b> <b>Conciliación entre los Ingresos Presupuestarios y Contables</b> <b>Correspondiente del 1º. de Enero al 31 de Diciembre de 2016</b> <b>(Cifras en pesos)</b>		
<b>1. Ingresos Presupuestarios</b>		<b>252,806,586.85</b>
<b>2. Más ingresos contables no presupuestarios</b>		<b>\$17,030,956.15</b>
Incremento por variación de inventarios	\$0.00	
Disminución del exceso de estimaciones por pérdida o deterioro u obsolescencia	\$0.00	
Disminución del exceso de provisiones	\$0.00	
Otros ingresos y beneficios varios	\$0.00	
Otros ingresos contables no presupuestarios	\$17,030,956.15	
<b>3. Menos ingresos presupuestarios no contables</b>		<b>\$0.00</b>
Productos de capital	\$0.00	
Aprovechamientos capital	\$0.00	
Ingresos derivados de financiamientos	\$0.00	
Otros Ingresos presupuestarios no contables	\$0.00	
<b>4. Ingresos Contables</b>		<b>\$269,837,543.00</b>

1.- El importe del presupuesto autorizado a este Instituto para el ejercicio 2016, asciende a la cantidad de \$270,999,902.00, del cual fue descontada la cantidad de \$12,597,618.00, correspondiente a un anticipo recibido en el ejercicio 2015, a cuenta del presupuesto del ejercicio 2016, por lo que, en el año 2016, este importe no representa un ingreso presupuestal ya que en el año 2015 fue registrado como tal.

2.- En el ejercicio 2016 se recibió presupuesto extraordinario por importe de \$4,433,338.15, para el pago de adeudos con Pensiones Civiles del Estado e ICHISAL, correspondientes a los años 2014 y 2015, por lo que no representa un ingreso presupuestal.

**Conciliación entre los egresos presupuestarios y los gastos contables.**

<b>Instituto Estatal Electoral</b> <b>Conciliación entre los Egresos Presupuestarios y los Gastos Contables</b> <b>Correspondiente del 1º. de Enero al 31 de Diciembre de 2016</b>		
<b>1. Total de egresos (presupuestarios)</b>		<b>\$245,416,292.27</b>

<b>2. Menos egresos presupuestarios no contables</b>		<b>\$20,436,083.12</b>
Mobiliario y equipo de administración	\$6,942,089.92	
Mobiliario y equipo educacional y recreativo	\$0.00	
Equipo e instrumental médico y de laboratorio	\$0.00	
Vehículos y equipo de transporte	\$4,683,714.92	
Equipo de defensa y seguridad	\$0.00	
Maquinaria, otros equipos y herramientas	\$2,184,230.28	
Activos biológicos	\$0.00	
Bienes inmuebles	\$6,626,048.00	
Activos intangibles	\$0.00	
Obra pública en bienes propios	\$0.00	
Acciones y participaciones de capital	\$0.00	
Compra de títulos y valores	\$0.00	
Inversiones en fideicomisos, mandatos y otros análogos	\$0.00	
Provisiones para contingencias y otras erogaciones especiales	\$0.00	
Amortización de la deuda pública	\$0.00	
Adeudos de ejercicios fiscales anteriores (ADEFAS)	\$0.00	
Otros Egresos Presupuestales No Contables	\$0.00	

<b>3. Más gastos contables no presupuestales</b>		<b>\$0.00</b>
Estimaciones, depreciaciones, deterioros, obsolescencia y amortizaciones	\$0.00	
Provisiones	\$0.00	
Disminución de inventarios	\$0.00	
Aumento por insuficiencia de estimaciones por pérdida o deterioro u obsolescencia	\$0.00	
Aumento por insuficiencia de provisiones	\$0.00	
Otros Gastos	\$0.00	
Otros Gastos Contables No Presupuestales	\$0.00	

**4. Total de Gasto Contable (4 = 1 - 2 + 3)**

**\$224,980,209.15**

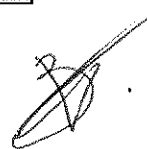
## CUENTAS DE ORDEN

1.- Las cuentas de orden que se manejan son las Cuentas de Orden Presupuestarias de ingreso y de egresos.

## NOTAS DE GESTIÓN ADMINISTRATIVA

### 1.- Introducción

El objetivo del presente documento es la revelación del contexto y de los aspectos económicos-financieros más relevantes que influyeron en las decisiones del período, y considerados en la elaboración de los estados financieros para la mayor comprensión de los mismos y sus particularidades.

### 2.- Panorama Económico y Financiero

Los estados financieros fueron elaborados con el propósito de cumplir con las disposiciones legales que regulan la formulación de la información financiera del Instituto, a saber, Ley General de Contabilidad Gubernamental.

### 3.- Autorización e Historia

El Instituto Estatal Electoral se crea mediante el Decreto número 603/97 II D.P., publicado en el Periódico Oficial del Estado del día 3 de Septiembre de 1997.

Mediante la reforma al artículo 36 de la Constitución Política del Estado se establece que la organización, dirección y vigilancia de las elecciones y demás procesos que requieran consulta pública en el estado, estarán a cargo de un organismo público denominado Instituto Estatal Electoral.

### 4.- Organización y Objeto Social

El Instituto Estatal Electoral es un organismo público autónomo, depositario de la autoridad electoral, que tiene a su cargo la organización, dirección y vigilancia de las elecciones y demás procesos que requieran consulta pública en el Estado. Goza de autonomía en su funcionamiento e independencia en sus decisiones, con personalidad jurídica y patrimonio propios.

Para efectos fiscales el Instituto se considera una persona "Persona Moral con fines no lucrativos", no sujeta al Impuesto Sobre la Renta. Sin embargo, se tiene la obligación de efectuar las retenciones de ISR correspondientes por el pago de: sueldos y salarios, arrendamientos, honorarios asimilados a salarios y Honorarios por servicios profesionales.

## Estructura organizacional básica

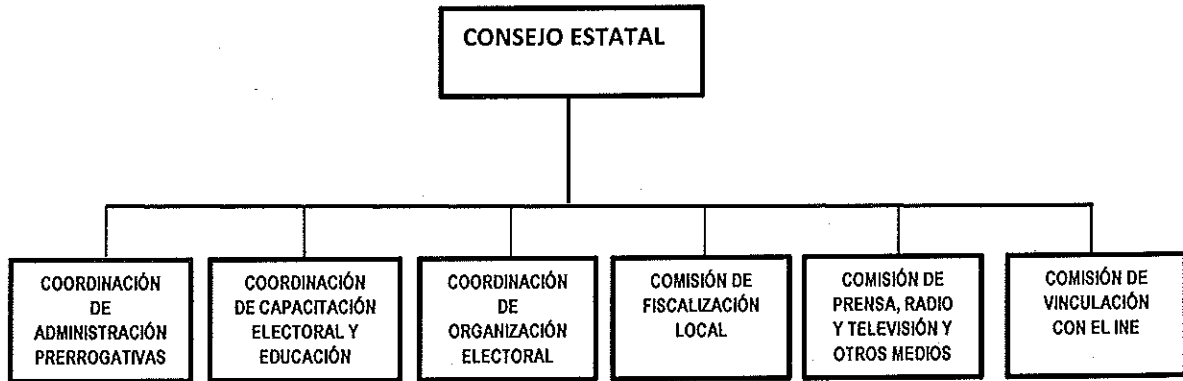

### 5.- Preparación de los Estados Financieros

- Para la preparación de los estados financieros se observa la normatividad emitida por el CONAC.
- Los bienes muebles e inmuebles propiedad del Instituto se encuentran registrados a su valor de adquisición o construcción.
- No se lleva a cabo la actualización del valor de los activos, pasivos y patrimonio.

  
ING. ARTURO MERAZ GONZÁLEZ  
Consejero Presidente

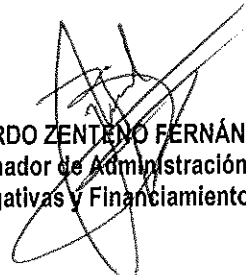
  
M.A. RICARDO ZENTENO FERNÁNDEZ  
Coordinador de Administración,  
Prerrogativas y Financiamiento