

INSTITUTO ESTATAL ELECTORAL
CHIHUAHUA

ACUSE

Chihuahua, Chihuahua, 31 de julio de 2018

Oficio de remisión: IEE/DEA/085/2018

Asunto: Informes Segundo Trimestre 2018

Dip. Jorge Carlos Soto Prieto
H. Congreso del Estado de Chihuahua
Presente. -

SE
ACXA
CO



En cumplimiento a su escrito de fecha 25 de enero del 2017, donde solicita presentar única y exclusivamente ante el H. Congreso del Estado los Estados Financieros Trimestrales, me permito hacer entrega física y en medio magnético de los Informes Financieros correspondientes al segundo trimestre de 2018, en los formatos establecidos por la CONAC.

Sin otro particular reciba un cordial saludo, quedando a sus órdenes para cualquier aclaración.

Atentamente

C.P. María del Carmen Loya Carmona
Directora Ejecutiva de Administración



INSTITUTO ESTATAL ELECTORAL
CHIHUAHUA

Estado de Cambios en la Situación Financiera
Del 1 de enero al 30 de junio de 2018 y 2017
(Pesos)

Ente Público:

INSTITUTO ESTATAL ELECTORAL

Concepto	Origen	Aplicación	Concepto	Origen	Aplicación
ACTIVO	0	90,686,107	PASIVO	0	5,882,770
Activo Circulante	0	84,824,830	Pasivo Circulante	0	5,882,770
Efectivo y Equivalentes	0	83,652,316	Cuentas por Pagar a Corto Plazo	0	5,882,770
Derechos a Recibir Efectivo o Equivalentes	0	1,172,514	Documentos por Pagar a Corto Plazo	0	0
Derechos a Recibir Bienes o Servicios	0	0	Porción a Corto Plazo de la Deuda Pública a Largo Plazo	0	0
Inventarios	0	0	Títulos y Valores a Corto Plazo	0	0
Almacenes	0	0	Pasivos Diferidos a Corto Plazo	0	0
Estimación por Pérdida o Deterioro de Activos Circulantes	0	0	Fondos y Bienes de Terceros en Garantía y/o Administración a Corto Plazo	0	0
Otros Activos Circulantes	0	0	Provisiones a Corto Plazo	0	0
Activo No Circulante	0	5,861,277	Otros Pasivos a Corto Plazo	0	0
Inversiones Financieras a Largo Plazo	0	0	Pasivo No Circulante	0	0
Derechos a Recibir Efectivo o Equivalentes a Largo Plazo	0	114,674	Cuentas por Pagar a Largo Plazo	0	0
Bienes Inmuebles, Infraestructura y Construcciones en Proceso	0	0	Documentos por Pagar a Largo Plazo	0	0
Bienes Muebles	0	5,746,603	Deuda Pública a Largo Plazo	0	0
Activos Intangibles	0	0	Pasivos Diferidos a Largo Plazo	0	0
Depreciación, Deterioro y Amortización Acumulada de Bienes	0	0	Fondos y Bienes de Terceros en Garantía y/o en Administración a Largo Plazo	0	0
Activos Diferidos	0	0	Provisiones a Largo Plazo	0	0
Estimación por Pérdida o Deterioro de Activos no Circulantes	0	0			
Otros Activos no Circulantes	0	0	HACIENDA PÚBLICA/ PATRIMONIO	96,566,663	0
			Hacienda Pública/Patrimonio Contribuido	0	0
			Aportaciones	0	0
			Donaciones de Capital	0	0
			Actualización de la Hacienda Pública / Patrimonio	0	0
			Hacienda Pública/Patrimonio Generado	96,566,663	0
			Resultados del Ejercicio (Ahorro / Desahorro)	96,566,663	0
			Resultados de Ejercicios Anteriores	0	0
			Revalúos	0	0
			Reservas	0	0
			Rectificaciones de Resultados de Ejercicios Anteriores	0	0
			Exceso o Insuficiencia en la Actualización de la Hacienda Pública/Patrimonio	0	0
			Resultado por Posición Monetaria	0	0
			Resultado por Tenencia de Activos no Monetarios	0	0

Bajo protesta de decir verdad declaramos que los Estados Financieros y sus Notas son razonablemente correctos y responsabilidad del emisor

ING. ARTURO MERAZ GONZALEZ
CONSEJERO PRESIDENTE

C.P. MARIA DEL CARMEN LOYA CARMONA
DIRECTORA EJECUTIVA DE ADMINISTRACION



INSTITUTO ESTATAL ELECTORAL
CHIHUAHUA

Ente Público:

Estado de Actividades
Del 1 de enero al 30 de Junio de 2018 y 2017
(Pesos)

INSTITUTO ESTATAL ELECTORAL

Concepto	2018	2017	Concepto	2018	2017
INGRESOS Y OTROS BENEFICIOS			GASTOS Y OTRAS PÉRDIDAS		
Ingresos de la Gestión	3,090,021	557,115	Gastos de Funcionamiento	138,242,587	25,066,257
Impuestos	0	0	Servicios Personales	81,744,525	22,184,748
Cuotas y Aportaciones de Seguridad Social	0	0	Materiales y Suministros	36,487,112	527,474
Contribuciones de Mejoras	0	0	Servicios Generales	20,010,950	2,354,035
Derechos	0	0			
Productos de Tipo Corriente	3,090,021	557,115	Transferencia, Asignaciones, Subsidios y Otras Ayudas	0	0
Aprovechamientos de Tipo Corriente	0	0	Transferencias Internas y Asignaciones al Sector Público	0	0
Ingresos por Venta de Bienes y Servicios	0	0	Transferencias al Resto del Sector Público	0	0
Ingresos no Comprendidos en las Fracciones de la Ley de Ingresos Causados en Ejercicios Fiscales Anteriores Pendientes de Liquidación o Pago	0	0	Subsidios y Subvenciones	0	0
Participaciones, Aportaciones, Transferencias, Asignaciones, Subsidios y Otras Ayudas	231,642,518	39,545,140	Ayudas Sociales	0	0
			Pensiones y Jubilaciones	0	0
Participaciones y Aportaciones	0	0	Transferencias a Fideicomisos, Mandatos y Contratos Análogos	0	0
Transferencia, Asignaciones, Subsidios y Otras	231,642,518	39,545,140	Transferencias a la Seguridad Social	0	0
			Donativos	0	0
Otros Ingresos y Beneficios	76,712	141,554	Transferencias al Exterior	0	0
Ingresos Financieros	0	0			
Incremento por Variación de Inventarios	0	0	Participaciones y Aportaciones	0	0
Disminución del Exceso de Estimaciones por Pérdida o Deterioro u Obsolescencia	0	0	Participaciones	0	0
Disminución del Exceso de Provisiones	0	0			
Otros Ingresos y Beneficios Varios	76,712	141,554	Aportaciones	0	0
			Convenios	0	0
Total de Ingresos y Otros Beneficios	234,809,250	40,243,809	Intereses, Comisiones y Otros Gastos de la Deuda Pública	0	0
			Intereses de la Deuda Pública	0	0
			Comisiones de la Deuda Pública	0	0
			Gastos de la Deuda Pública	0	0
			Costo por Coberturas	0	0
			Apoyos Financieros	0	0
			Otros Gastos y Pérdidas Extraordinarias	0	0
			Estimaciones, Depreciaciones, Deterioros, Obsolescencia y Amortizaciones	0	0
			Provisiones	0	0
			Disminución de Inventarios	0	0
			Aumento por Insuficiencia de Estimaciones por Pérdida o Deterioro y Obsolescencia	0	0
			Aumento por Insuficiencia de Provisiones	0	0
			Otros Gastos	0	0
			Inversión Pública	0	0
			Inversión Pública no Capitalizable	0	0
			Total de Gastos y Otras Pérdidas	138,242,587	25,066,257
			Resultados del Ejercicio (Ahorro/Desahorro)	96,566,663	15,177,552

Bajo protesta de decir verdad declaramos que los Estados financieros y sus Notas son razonablemente correctos y responsabilidad del emisor.

ING. ARTURO MERAZ GONZALEZ
CONSEJERO PRESIDENTE

C.P. MARIA DEL CARMEN DOÑA CARMONA
DIRECTORA EJECUTIVA DE ADMINISTRACION



INSTITUTO ESTATAL ELECTORAL
CHIHUAHUA

Ente Público:

Estado de Situación Financiera
Al 30 de Junio de 2018 y 2017
(Pesos)

INSTITUTO ESTATAL ELECTORAL

CONCEPTO	Año		CONCEPTO	Año	
	2018	2017		2018	2017
ACTIVO			PASIVO		
<i>Activo Circulante</i>			<i>Pasivo Circulante</i>		
Efectivo y Equivalentes	115,580,053	30,265,342	Cuentas por Pagar a Corto Plazo	4,678,851	2,127,711
Derechos a Recibir Efectivo o Equivalentes	2,056,474	921,393	Documentos por Pagar a Corto Plazo	0	0
Derechos a Recibir Bienes o Servicios	0	289,581	Porción a Corto Plazo de la Deuda Pública a Largo Plazo	0	0
Inventarios	0	0	Títulos y Valores a Corto Plazo	0	0
Almacenes	0	0	Pasivos Diferidos a Corto Plazo	0	0
Estimación por Pérdida o Deterioro de Activos Circulantes	0	0	Fondos y Bienes de Terceros en Garantía y/o Administración a Corto Plazo	0	0
Otros Activos Circulantes	0	0	Provisiones a Corto Plazo	0	0
Total de Activos Circulantes	117,646,527	31,476,316	Otros Pasivos a Corto Plazo	0	0
<i>Activo No Circulante</i>			Total de Pasivos Circulantes	4,678,851	2,127,711
Inversiones Financieras a Largo Plazo	0	0	<i>Pasivo No Circulante</i>		
Derechos a Recibir Efectivo o Equivalentes a Largo Plazo	0	44,896	Cuentas por Pagar a Largo Plazo	0	0
Bienes Inmuebles, Infraestructura y Construcciones en Proceso	25,568,197	25,568,197	Documentos por Pagar a Largo Plazo	0	0
Bienes Muebles	55,398,997	42,519,920	Deuda Pública a Largo Plazo	0	0
Activos Intangibles	0	0	Pasivos Diferidos a Largo Plazo	0	0
Depreciación, Deterioro y Amortización Acumulada de Bienes	0	0	Fondos y Bienes de Terceros en Garantía y/o en Administración a Largo Plazo	0	0
Activos Diferidos	0	0	Provisiones a Largo Plazo	0	0
Estimación por Pérdida o Deterioro de Activos no Circulantes	0	0	Total de Pasivos No Circulantes	0	0
Otros Activos no Circulantes	182,570	0	Total del Pasivo	4,678,851	2,127,711
Total de Activos No Circulantes	81,147,764	68,133,013	HACIENDA PÚBLICA/ PATRIMONIO		
Total del Activo	198,794,291	99,609,329	<i>Hacienda Pública/Patrimonio Contribuido</i>	0	0
			Aportaciones	0	0
			Donaciones de Capital	0	0
			Actualización de la Hacienda Pública / Patrimonio	0	0
			Hacienda Pública/Patrimonio Generado	194,115,440	97,481,618
			Resultados del Ejercicio (Ahorro / Desahorro)	96,566,663	15,177,552
			Resultados de Ejercicios Anteriores	0	0
			Revalúos	0	0
			Reservas	0	0
			Rectificaciones de Resultados de Ejercicios Anteriores	97,548,776	82,304,066
			Exceso o Insuficiencia en la Actualización de la Hacienda Pública/Patrimonio	0	0
			Resultado por Posición Monetaria	0	0
			Resultado por Tenencia de Activos no Monetarios	0	0
			Total Hacienda Pública/ Patrimonio	194,115,440	97,481,618
			Total del Pasivo y Hacienda Pública / Patrimonio	198,794,291	99,609,329

Bajo protesta de decir verdad declaramos que los Estados Financieros y sus Notas son razonablemente correctos y responsabilidad del emisor

ING. ARTURO MERÁZ GONZÁLEZ
CONSEJERO PRESIDENTE

C.P. MARÍA DEL CARMEN LOYA CARMONA
DIRECTORA EJECUTIVA DE ADMINISTRACION



INSTITUTO ESTATAL ELECTORAL
CHIHUAHUA

Estado Analítico del Activo
Del 1 de enero al 30 de junio de 2018
(Pesos)

Ente Público:

INSTITUTO ESTATAL ELECTORAL

Concepto	Saldo Inicial 1	Cargos del Periodo 2	Abonos del Periodo 3	Saldo Final 4=(1+2-3)	Variación del Periodo (4-1)
ACTIVO	108,108,185	831,450,971	740,764,865	198,794,291	90,686,106
Activo Circulante	32,821,698	825,506,447	740,681,618	117,646,527	84,824,830
Efectivo y Equivalentes	31,937,737	822,872,310	739,219,994	115,590,053	83,652,316
Derechos a Recibir Efectivo o Equivalentes	883,961	2,572,467	1,399,954	2,056,474	1,172,514
Derechos a Recibir Bienes o Servicios	0	61,670	61,670	0	0
Inventarios	0	0	0	0	0
Almacenes	0	0	0	0	0
Estimación por Pérdida o Deterioro de Activos Circulantes	0	0	0	0	0
Otros Activos Circulantes	0	0	0	0	0
Activo No Circulante	75,286,487	5,944,524	83,247	81,147,764	5,861,277
Inversiones Financieras a Largo Plazo	0	0	0	0	0
Derechos a Recibir Efectivo o Equivalentes a Largo Plazo	67,896	114,674	0	182,570	114,674
Bienes Inmuebles, Infraestructura y Construcciones en Proceso	25,568,197	0	0	25,568,197	0
Bienes Muebles	49,650,394	5,829,850	83,247	55,396,997	5,746,603
Activos Intangibles	0	0	0	0	0
Depreciación, Deterioro y Amortización Acumulada de Bienes	0	0	0	0	0
Activos Diferidos	0	0	0	0	0
Estimación por Pérdida o Deterioro de Activos no Circulantes	0	0	0	0	0
Otros Activos no Circulantes	0	0	0	0	0

Bajo protesta de decir verdad declaramos que los Estados Financieros y sus Notas son razonablemente correctos y responsabilidad del emisor

ING. ARTURO MÉRIZ GONZÁLEZ
CONSEJERO PRESIDENTE

C.P. MARIA DEL CARMEN LOYA CARMONA
DIRECTORA EJECUTIVA DE ADMINISTRACION



INSTITUTO ESTATAL ELECTORAL
CHIHUAHUA

Ente Público:

Estado de Variación en la Hacienda Pública

Del 1 de enero al 30 de junio de 2018

(pesos)

INSTITUTO ESTATAL ELECTORAL

Concepto	Hacienda Pública/Patrimonio Contribuido	Hacienda Pública/Patrimonio Generado de Ejercicios Anteriores	Hacienda Pública/Patrimonio Generado del Ejercicio	Ajustes por Cambios de Valor	TOTAL
Rectificaciones de Resultados de Ejercicios Anteriores	0	0	0	0	0
Patrimonio Neto Inicial Ajustado del Ejercicio	0	0	0	0	0
Aportaciones	0	0	0	0	0
Donaciones de Capital	0	0	0	0	0
Actualización de la Hacienda Pública/Patrimonio	0	0	0	0	0
Variaciones de la Hacienda Pública/Patrimonio Neto del Ejercicio	0	82,304,066	15,242,498	0	97,546,564
Resultados del Ejercicio (Ahorro/Desahorro)	0	0	15,242,498	0	15,242,498
Resultados de Ejercicios Anteriores	0	82,304,066	0	0	82,304,066
Revalúos	0	0	0	0	0
Reservas	0	0	0	0	0
Hacienda Pública/Patrimonio Neto Final del Ejercicio 2017	0	82,304,066	15,242,498	0	97,546,564
Cambios en la Hacienda Pública/Patrimonio Neto del Ejercicio	0	0	0	0	0
Aportaciones	0	0	0	0	0
Donaciones de Capital	0	0	0	0	0
Actualización de la Hacienda Pública/Patrimonio	0	0	0	0	0
Variaciones de la Hacienda Pública/Patrimonio Neto del Ejercicio	0	15,242,498	96,566,663	2,213	111,811,374
Resultados del Ejercicio (Ahorro/Desahorro)	0	0	96,566,663	0	96,566,663
Resultados de Ejercicios Anteriores	0	15,242,498	0	0	15,242,498
Revalúos	0	0	0	2,213	2,213
Reservas	0	0	0	0	0
Saldo Neto en la Hacienda Pública / Patrimonio 2018	0	97,546,564	96,566,663	2,213	194,115,440

Bajo protesta de decir verdad declaramos que los Estados Financieros y sus Notas son razonablemente correctos y responsabilidad del emisor

ING. ARTURO MERAZ GONZALEZ
CONSEJERO PRESIDENTE

C.P. MARIA DEL CARMEN LOYA CARMONA
DIRECTORA EJECUTIVA DE ADMINISTRACION



INSTITUTO ESTATAL ELECTORAL
CHIHUAHUA

Ente Público:

Estado de Flujos de Efectivo
Del 1 de enero al 30 de junio de 2018 y 2017
(Pesos)

INSTITUTO ESTATAL ELECTORAL

Concepto	2018	2017	Concepto	2018	2017
Flujos de Efectivo de las Actividades de Gestión			Flujos de Efectivo de las Actividades de Inversión		
Origen	234,809,250	40,243,809	Origen	0	0
Impuestos	0	0	Bienes Inmuebles, Infraestructura y Construcciones en Proceso	0	0
Cuotas y Aportaciones de Seguridad Social	0	0	Bienes Muebles	0	0
Contribuciones de mejoras	0	0	Otros Orígenes de Inversión	0	0
Derechos	0	0	Aplicación	5,460,491	66,966
Productos de Tipo Corriente	3,090,021	115,400	Bienes inmuebles, Infraestructura y Construcciones en Proceso	0	24,000
Aprovechamientos de Tipo Corriente	0	441,715	Bienes Muebles	5,460,491	42,966
Ingresos por Venta de Bienes y Servicios	0	141,554	Otras Aplicaciones de Inversión	0	0
Ingresos no Comprendidos en las Fracciones de la Ley de Ingresos Causados en Ejercicios Fiscales Anteriores Pendientes de Liquidación o Pago	0	0	Flujos Netos de Efectivo por Actividades de Inversión	-5,460,491	-66,966
Participaciones y Aportaciones	0	0	Flujo de Efectivo de las Actividades de Financiamiento		
Transferencias, Asignaciones y Subsidios y Otras Ayudas	231,642,518	39,545,140	Origen	0	0
Otros Orígenes de Operación	76,712	0	Endeudamiento Neto	0	0
Aplicación	138,242,587	25,066,257	Interno	0	0
Servicios Personales	81,744,525	22,184,748	Externo	0	0
Materiales y Suministros	36,487,112	527,474	Otros Orígenes de Financiamiento	0	0
Servicios Generales	20,010,950	2,354,035	Aplicación	7,453,856	6,844,020
Transferencias Internas y Asignaciones al Sector Público	0	0	Servicios de la Deuda	0	0
Transferencias al resto del Sector Público	0	0	Interno	0	0
Subsidios y Subvenciones	0	0	Externo	0	0
Ayudas Sociales	0	0	Otras Aplicaciones de Financiamiento	7,453,856	6,844,020
Pensiones y Jubilaciones	0	0	Flujos netos de Efectivo por Actividades de Financiamiento	-7,453,856	-6,844,020
Transferencias a Fideicomisos, Mandatos y Contratos Análogos	0	0	Incremento/Disminución Neta en el Efectivo y Equivalentes al Efectivo	83,652,316	8,266,566
Transferencias a la Seguridad Social	0	0	Efectivo y Equivalente al Efectivo al Inicio del Ejercicio	31,937,737	21,998,777
Donativos	0	0	Efectivo y Equivalente al Efectivo al Final del Ejercicio	115,590,053	30,265,343
Transferencias al Exterior	0	0			
Participaciones	0	0			
Aportaciones	0	0			
Convenios	0	0			
Otras Aplicaciones de Operación	0	0			
Flujos Netos de Efectivo por Actividades de Operación	96,566,663	15,177,552			

Bajo protesta de decir verdad declaramos que los Estados Financieros y sus Notas son razonablemente correctos y responsabilidad del emisor

ING. ARTURO MÉRIZ GONZÁLEZ
CONSEJERO PRESIDENTE

C.P. MARIA DEL CARMEN LOYA CARMONA
DIRECTORA EJECUTIVA DE ADMINISTRACIÓN

121,840,627.58



INSTITUTO ESTATAL ELECTOR
CHIHUAHUA

INSTITUTO ESTATAL ELECTORAL
Estado Analítico de Ingresos
Del 1 de enero al 30 de junio de 2018

Rubro de Ingresos	Ingreso					Diferencia (6 = 5 - 1)
	Estimado	Ampliaciones y Reducciones	Modificado	Devengado	Recaudado	
	(1)	(2)	(3 = 1 + 2)	(4)	(5)	
Impuestos	0	0	0	0	0	0
Cuotas y Aportaciones de Seguridad Social	0	0	0	0	0	0
Contribuciones de Mejoras	0	0	0	0	0	0
Derechos	0	0	0	0	0	0
Productos	0	3,090,020	3,090,020	0	3,090,020	3,090,020
Corriente	0	3,090,020	3,090,020	0	3,090,020	3,090,020
Capital	0	0	0	0	0	0
Aprovechamientos	0	76,712	76,712	0	76,712	76,712
Corriente	0	76,712	76,712	0	76,712	76,712
Capital	0	0	0	0	0	0
Ingresos por Ventas de Bienes y Servicios	0	0	0	0	0	0
Participaciones y Aportaciones	0	0	0	0	0	0
Transferencias, Asignaciones, Subsidios y Otras Ayudas	333,699,369	-72,767,687	260,931,682	143,989,190	231,642,518	29,289,164
Ingresos Derivados de Financiamientos	0	0	0	0	0	0
Total	333,699,369	-69,600,955	264,098,414	143,989,190	234,809,250	32,455,896
				Ingresos excedentes¹		

Estado Analítico de Ingresos Por Fuente de Financiamiento	Ingreso					Diferencia (6 = 5 - 1)
	Estimado	Ampliaciones y Reducciones	Modificado	Devengado	Recaudado	
	(1)	(2)	(3 = 1 + 2)	(4)	(5)	
Ingresos del Gobierno	0	3,166,732	3,166,732	0	3,166,732	3,166,732
Impuestos	0	0	0	0	0	0
Contribuciones de Mejoras	0	0	0	0	0	0
Derechos	0	0	0	0	0	0
Productos	0	3,090,020	3,090,020	0	3,090,020	3,090,020
Corriente	0	3,090,020	3,090,020	0	3,090,020	3,090,020
Capital	0	0	0	0	0	0
Aprovechamientos	0	76,712	76,712	0	76,712	76,712
Corriente	0	76,712	76,712	0	76,712	76,712
Capital	0	0	0	0	0	0
Participaciones y Aportaciones	0	0	0	0	0	0
Transferencias, Asignaciones, Subsidios y Otras Ayudas	0	0	0	0	0	0
Ingresos de Organismos y Empresas	333,699,369	-72,767,687	260,931,682	143,989,190	231,642,518	29,289,164
Cuotas y Aportaciones de Seguridad Social	0	0	0	0	0	0
Ingresos por Ventas de Bienes y Servicios	0	0	0	0	0	0
Transferencias, Asignaciones, Subsidios y Otras Ayudas	333,699,369	-72,767,687	260,931,682	143,989,190	231,642,518	29,289,164
Ingresos derivados de financiamiento	0	0	0	0	0	0
Ingresos Derivados de Financiamientos	0	0	0	0	0	0
Total	333,699,369	-69,600,955	264,098,414	143,989,190	234,809,250	32,455,896
				Ingresos excedentes¹		

¹ Los ingresos excedentes se presentan para efectos de cumplimiento de la Ley General de Contabilidad Gubernamental y el importe reflejado debe ser siempre mayor a cero

ING. ARTURO MERAZ GONZALEZ
CONSEJERO PRESIDENTE

C.P. MARIA DEL CARMEN LOYA CARMONA
DIRECTORA EJECUTIVA DE ADMINISTRACION



INSTITUTO ESTATAL ELECTORAL
CHIHUAHUA

INSTITUTO ESTATAL ELECTORAL
Estado Analítico del Ejercicio del Presupuesto de Egresos
Clasificación Administrativa
Del 1 de enero al 30 de junio de 2018

Concepto	Egresos					Subejercicio
	Aprobado	Ampliaciones/ (Reducciones)	Modificado	Devengado	Pagado	
	1	2	3=(1+2)	4	5	
Instituto Estatal Electoral	333,699,369	-72,767,687	260,931,682	143,989,190	142,136,481	116,942,492
			0			0
			0			0
			0			0
			0			0
			0			0
			0			0
			0			0
			0			0
			0			0
Total del Gasto	333,699,369	-72,767,687	260,931,682	143,989,190	142,136,481	116,942,492

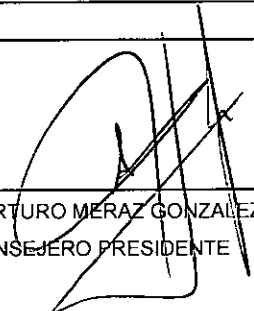
ING. ARTURO MERAZ GONZALEZ
CONSEJERO PRESIDENTE

C.P. MARIA DEL CARMEN LOYA CARMONA
DIRECTORA EJECUTIVA DE ADMINISTRACION



INSTITUTO ESTATAL ELECTORAL
CHIHUAHUA

INSTITUTO ESTATAL ELECTORAL
Estado Analítico del Ejercicio del Presupuesto de Egresos
Clasificación Económica (por Tipo de Gasto)
Del 1 de enero al 30 de junio de 2018

Concepto	Egresos					Subejercicio
	Aprobado	Ampliaciones/ (Reducciones)	Modificado	Devengado	Pagado	
	1	2	3=(1+2)	4	5	
Gasto Corriente	322,666,426	-71,892,949	250,773,477	138,242,587	136,389,878	112,530,890
Gasto de Capital	11,032,943	-874,738	10,158,205	5,746,603	5,746,603	4,411,602
Amortización de la Deuda y Disminución de Pasivos			0			0
Total del Gasto	333,699,369	-72,767,687	260,931,682	143,989,190	142,136,481	116,942,492

ING. ARTURO MÉRÁZ GONZÁLEZ
CONSEJERO PRESIDENTE

C.P. MARIA DEL CARMEN LOYA CARMONA
DIRECTORA EJECUTIVA DE ADMINISTRACION



INSTITUTO ESTATAL ELECTORAL
CHIHUAHUA

INSTITUTO ESTATAL ELECTORAL
Estado Analítico del Ejercicio del Presupuesto de Egresos
Clasificación por Objeto del Gasto (Capítulo y Concepto)
Del 1 de enero al 30 de junio de 2018

Concepto	Egresos					Subejercicio
	Aprobado	Ampliaciones/ (Reducciones)	Modificado	Devengado	Pagado	
	1	2	3 = (1+2)	4	5	
					6 = (3-4)	
Servicios Personales	182,087,196	-43,217,642	138,869,554	81,744,525	81,744,525	57,125,029
Remuneraciones al Personal de Carácter Permanente	31,687,864	-8,259,306	23,428,558	17,805,121	17,805,121	5,623,437
Remuneraciones al Personal de Carácter Transitorio	82,849,774	-12,444,349	70,405,425	45,865,449	45,865,449	24,539,977
Remuneraciones Adicionales y Especiales	53,658,654	-18,631,045	35,027,609	14,270,830	14,270,830	20,756,780
Seguridad Social	13,552,732	-3,644,772	9,907,961	3,619,786	3,619,786	6,288,175
Otras Prestaciones Sociales y Económicas	100,000	0	100,000	183,340	183,340	-83,340
Previsiones	0	0	0	0	0	0
Pago de Estímulos a Servidores Públicos	238,171	-238,171	0	0	0	0
Materiales y Suministros	79,225,367	-8,542,172	70,683,195	36,487,112	36,105,231	34,186,083
Materiales de Administración, Emisión de Documentos y Artículos Oficiales	71,894,175	-5,398,156	66,496,019	31,591,345	31,305,434	34,904,674
Alimentos y Utensilios	3,174,938	-1,514,911	1,660,027	2,387,244	2,301,599	-727,217
Materias Primas y Materiales de Producción y Comercialización			0			0
Materiales y Artículos de Construcción y de Reparación			0			0
Productos Químicos, Farmacéuticos y de Laboratorio			0			0
Combustibles, Lubricantes y Aditivos	3,041,286	-1,529,151	1,512,135	1,519,296	1,519,296	-7,161
Vestuario, Blancos, Prendas de Protección y Artículos Deportivos	868,873	-105,120	762,753	835,715	835,715	-72,962
Materiales y Suministros Para Seguridad	0		0			0
Herramientas, Refacciones y Accesorios Menores	246,095	6,167	252,261	153,511	143,187	98,750
Servicios Generales	61,353,863	-19,870,322	41,483,541	20,010,950	18,540,122	21,472,591
Servicios Básicos	5,558,238	-1,556,644	4,001,594	2,441,151	2,441,151	1,560,443
Servicios de Arrendamiento	6,333,638	-457,200	5,876,438	3,689,169	3,677,569	2,187,268
Servicios Profesionales, Científicos, Técnicos y Otros Servicios	4,087,377	-1,541,260	2,546,117	1,297,713	1,286,693	1,248,404
Servicios Financieros, Bancarios y Comerciales	3,629,935	-1,797,708	1,832,227	1,407,366	1,106,422	424,862
Servicios de Instalación, Reparación, Mantenimiento y Conservación	4,650,164	-805,120	3,845,043	3,200,757	3,049,835	644,286
Servicios de Comunicación Social y Publicidad.	19,614,828	-8,636,503	10,978,325	3,203,717	3,054,317	7,774,608
Servicios de Traslado y Viáticos	8,719,260	-2,647,648	6,071,612	1,414,724	1,412,769	4,656,888
Servicios Oficiales	8,725,268	-2,411,752	6,313,516	3,242,819	2,456,140	3,070,697
Otros Servicios Generales	35,156	-16,487	18,669	113,534	55,225	-94,865
Transferencias, Asignaciones, Subsidios y Otras Ayudas	0	0	0	0	0	0
Transferencias Internas y Asignaciones al Sector Público			0			0
Transferencias al Resto del Sector Público			0			0
Subsidios y Subvenciones			0			0
Ayudas Sociales			0			0
Pensiones y Jubilaciones			0			0
Transferencias a Fideicomisos, Mandatos y Otros Análogos			0			0
Transferencias a la Seguridad Social			0			0
Donativos			0			0
Transferencias al Exterior			0			0
Bienes Muebles, Inmuebles e Intangibles	11,032,943	-1,137,551	9,895,392	5,746,603	5,746,603	4,148,789
Mobiliario y Equipo de Administración	5,464,967	-209,450	5,255,517	2,034,428	2,034,428	3,221,089
Mobiliario y Equipo Educativo y Recreativo	659,976	-262,813	397,164	121,462	121,462	275,701
Equipo e Instrumental Médico y de Laboratorio	138,000	-30,000	108,000	7,852	7,852	100,148
Vehículos y Equipo de Transporte	19,000	0	19,000	37,998	37,998	-18,998
Equipo de Defensa y Seguridad	4,690,000	-631,539	4,058,462	3,544,862	3,544,862	513,600
Maquinaria, Otros Equipos y Herramientas	61,000	-3,750	57,250	0	0	57,250
Activos Biológicos			0			0
Bienes Inmuebles			0			0
Activos Intangibles			0			0
Inversión Pública	0	0	0	0	0	0
Obra Pública en Bienes de Dominio Público			0			0
Obra Pública en Bienes Propios			0			0
Proyectos Productivos y Acciones de Fomento			0			0
Inversiones Financieras y Otras Provisiones	0	0	0	0	0	0
Inversiones Para el Fomento de Actividades Productivas.			0			0



INSTITUTO ESTATAL ELECTORAL
CHIHUAHUA

INSTITUTO ESTATAL ELECTORAL
Estado Analítico del Ejercicio del Presupuesto de Egresos
Clasificación por Objeto del Gasto (Capítulo y Concepto)
Del 1 de enero al 30 de junio de 2018

Concepto	Egresos					Subejercicio
	Aprobado	Ampliaciones/ (Reducciones)	Modificado	Devengado	Pagado	
	1	2	3=(1+2)	4	5	
Acciones y Participaciones de Capital			0			0
Compra de Títulos y Valores			0			0
Concesión de Préstamos			0			0
Inversiones en Fideicomisos, Mandatos y Otros Análogos			0			0
Otras Inversiones Financieras			0			0
Provisiones para Contingencias y Otras Erogaciones Especiales			0			0
Participaciones y Aportaciones	0	0	0	0	0	0
Participaciones			0			0
Aportaciones			0			0
Convenios			0			0
Deuda Pública	0	0	0	0	0	0
Amortización de la Deuda Pública			0			0
Intereses de la Deuda Pública			0			0
Comisiones de la Deuda Pública			0			0
Gastos de la Deuda Pública			0			0
Costo por Coberturas			0			0
Apoyos Financieros			0			0
Adeudos de Ejercicios Fiscales Anteriores (Adefas)			0			0
Total del Gasto	333,699,369	-72,767,687	260,931,682	143,989,190	142,136,481	116,942,492

ING. ARTURO MÉRIZ GONZÁLEZ
CONSEJERO PRESIDENTE

C.P. MARIA DEL CARMEN LOY CARMONA
DIRECTORA EJECUTIVA DE ADMINISTRACION



INSTITUTO ESTATAL ELECTORAL
CHIHUAHUA

INSTITUTO ESTATAL ELECTORAL
Estado Analítico del Ejercicio del Presupuesto de Egresos
Clasificación Funcional (Finalidad y Función)
Del 1 de enero al 30 de junio de 2015

Concepto	Egresos					Subejercicio
	Aprobado	Ampliaciones/ (Reducciones)	Modificado	Devengado	Pagado	
	1	2	3=(1+2)	4	5	
Gobierno	333,699,369	-72,767,687	260,931,682	143,989,190	142,136,481	116,942,492
Legislación			0			0
Justicia			0			0
Coordinación de la Política de Gobierno	333,699,369	-72,767,687	260,931,682	143,989,190	142,136,481	116,942,492
Relaciones Exteriores			0			0
Asuntos Financieros y Hacendarios			0			0
Seguridad Nacional			0			0
Asuntos de Orden Público y de Seguridad Interior			0			0
Otros Servicios Generales			0			0
Desarrollo Social	0	0	0	0	0	0
Protección Ambiental			0			0
Vivienda y Servicios a la Comunidad			0			0
Salud			0			0
Recreación, Cultura y Otras Manifestaciones Sociales			0			0
Educación			0			0
Protección Social			0			0
Otros Asuntos Sociales			0			0
Desarrollo Económico	0	0	0	0	0	0
Asuntos Económicos, Comerciales y Laborales en General			0			0
Agropecuaria, Silvicultura, Pesca y Caza			0			0
Combustibles y Energía			0			0
Minería, Manufacturas y Construcción			0			0
Transporte			0			0
Comunicaciones			0			0
Turismo			0			0
Ciencia, Tecnología e Innovación			0			0
Otras Industrias y Otros Asuntos Económicos			0			0
Otras no Clasificadas en Funciones Anteriores	0	0	0	0	0	0
Transacciones de la Deuda Pública / Costo Financiero de la Deuda			0			0
Transferencias, Participaciones y Aportaciones entre Diferentes Niveles y Ordenes de Gobierno			0			0
Saneamiento del Sistema Financiero			0			0
Adeudos de Ejercicios Fiscales Anteriores			0			0
Total del Gasto	333,699,369	-72,767,687	260,931,682	143,989,190	142,136,481	116,942,492

ING. ARTURO MÉRIZ GONZÁLEZ
CONSEJERO PRESIDENTE

C.P. MARIA DEL CARMEN LOYA CARMONA
DIRECTORA EJECUTIVA DE ADMINISTRACION

INSTITUTO ESTATAL ELECTORAL
Informe de Pasivos Contingentes
Clasificación Funcional (Finalidad y Función)
Del 1 de enero al 30 de junio 2018

INFORME DE PASIVOS CONTINGENTES

El Instituto Estatal Electoral no presenta ningún pasivo contingente al 30 de Junio de 2018

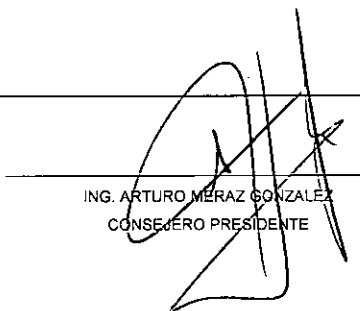

ING. ARTURO MÉRIZ GONZÁLEZ
CONSEJERO PRESIDENTE



C.P. MARIA DEL CARMEN LOYA CARMONA
DIRECTORA EJECUTIVA DE ADMINISTRACION



INSTITUTO ESTATAL ELECTORAL
CHIHUAHUA

INSTITUTO ESTATAL ELECTORAL
Gasto por Categoría Programática
Del 1 de enero al 30 de junio de 2018

Concepto	Egresos					Subejercicio
	Aprobado	Ampliaciones/ (Reducciones)	Modificado	Devengado	Pagado	
	1	2	3=(1+2)	4	5	
Programas						
Subsidios: Sector Social y Privado o Entidades Federativas y Municipios	0	0	0	0	0	0
Sujetos a Reglas de Operación			0			0
Otros Subsidios			0			0
Desempeño de las Funciones	333,699,369	-72,767,687	260,931,682	143,989,190	142,136,481	116,942,492
Prestación de Servicios Públicos			0			0
Provisión de Bienes Públicos			0			0
Planeación, seguimiento y evaluación de políticas públicas			0			0
Promoción y fomento			0			0
Regulación y supervisión			0			0
Funciones de las Fuerzas Armadas (Únicamente Gobierno Federal)			0			0
Específicos	333,699,369	-72,767,687	260,931,682	143,989,190	142,136,481	116,942,492
Proyectos de Inversión			0			0
Administrativos y de Apoyo	0	0	0	0	0	0
Apoyo al proceso presupuestario y para mejorar la eficiencia institucional			0			0
Apoyo a la función pública y al mejoramiento de la gestión			0			0
Operaciones ajenas			0			0
Compromisos	0	0	0	0	0	0
Obligaciones de cumplimiento de resolución jurisdiccional			0			0
Desastres Naturales			0			0
Obligaciones	0	0	0	0	0	0
Pensiones y jubilaciones			0			0
Aportaciones a la seguridad social			0			0
Aportaciones a fondos de estabilización			0			0
Aportaciones a fondos de inversión y reestructura de pensiones			0			0
Programas de Gasto Federalizado (Gobierno Federal)	0	0	0	0	0	0
Gasto Federalizado			0			0
Participaciones a entidades federativas y municipios			0			0
Costo financiero, deuda o apoyos a deudores y ahorradores de la banca			0			0
Adeudos de ejercicios fiscales anteriores			0			0
Total del Gasto	333,699,369	-72,767,687	260,931,682	143,989,190	142,136,481	116,942,492

ING. ARTURO MERAZ GONZALEZ
CONSEJERO PRESIDENTE

C.P. MARIA DEL CARMEN LOYA CARMONA
DIRECTORA EJECUTIVA DE ADMINISTRACION



INSTITUTO ESTATAL ELECTORAL
CHIHUAHUA

INSTITUTO ESTATAL ELECTORAL

Indicadores de Postura Fiscal

Del 1 de enero al 30 de junio de 2013

Concepto	Estimado	Devengado	Pagado ³
I. Ingresos Presupuestarios (I=1+2)	333,699,369	143,989,190	234,809,250
1. Ingresos del Gobierno de la Entidad Federativa ¹	0	0	3,166,732
2. Ingresos del Sector Paraestatal ¹	333,699,369	143,989,190	231,642,518
II. Egresos Presupuestarios (II=3+4)	0	0	0
3. Egresos del Gobierno de la Entidad Federativa ²			
4. Egresos del Sector Paraestatal ²			
III. Balance Presupuestario (Superávit o Déficit) (III = I - II)	333,699,369	143,989,190	234,809,250

Concepto	Estimado	Devengado	Pagado ³
III. Balance presupuestario (Superávit o Déficit)	333,699,369	143,989,190	234,809,250
IV. Intereses, Comisiones y Gastos de la Deuda			
V. Balance Primario (Superávit o Déficit) (V= III - IV)	333,699,369	143,989,190	234,809,250

Concepto	Estimado	Devengado	Pagado ³
A. Financiamiento	0	0	0
B. Amortización de la deuda			
C. Endeudamiento ó desendeudamiento (C = A - B)	0	0	0

1 Los Ingresos que se presentan son los ingresos presupuestario totales sin incluir los ingresos por financiamientos. Los Ingresos del Gobierno de la Entidad Federativa corresponden a los del Poder Ejecutivo, Legislativo Judicial y Autónomos

2 Los egresos que se presentan son los egresos presupuestarios totales sin incluir los egresos por amortización. Los egresos del Gobierno de la Entidad Federativa corresponden a los del Poder Ejecutivo, Legislativo, Judicial y Órganos Autónomos

3 Para Ingresos se reportan los ingresos recaudados; para egresos se reportan los egresos pagados

ING. ARTURO MERAZ GONZALEZ
CONSEJERO PRESIDENTE

C.P. MARIA DEL CARMEN LOYA CARMONA
DIRECTORA EJECUTIVA DE ADMINISTRACION



INSTITUTO ESTATAL ELECTORAL
CHIHUAHUA

INSTITUTO ESTATAL ELECTORAL

NOTAS A LOS ESTADOS FINANCIEROS AL 30 DE JUNIO DE 2018

I) Notas al Estado de Situación Financiera

Activo

Efectivo y Equivalentes

1.- El saldo de la cuenta de Inversiones Temporales, ascienden a \$88'598,338.95 y se refiere a inversiones a la vista con disposición diaria, fácilmente convertibles en efectivo.

Derechos a Recibir Efectivo o Equivalentes

2.- Se encuentre pendiente de recaudar el monto de \$849,630.00, por concepto de subsidio ordinario correspondiente al presupuesto del ejercicio 2016.

Bienes Muebles, Inmuebles e Intangibles

3.- Los bienes muebles e inmuebles propiedad del Instituto se encuentran registrados a su valor de adquisición o construcción.

4.- Al 30 de junio de 2018, el saldo de la cuenta de Bienes Muebles, Inmuebles e Intangibles propiedad del Instituto, se integra de la siguiente manera:

Bienes Inmuebles, Infraestructura y Construcciones	25,568,197.48
Terrenos	4,674,096.72
Edificios no Habitacionales	20,894,100.76
Bienes Muebles	55'396,996.58
Mobiliario y Equipo de Administración	
Muebles de oficina y estantería	6,871,438.40
Muebles, excepto de oficina y estantería	6,698.00
Equipo de cómputo y tecnologías de la información	28'949,669.18
Mobiliario y equipo educacional y recreativo	
Cámaras fotográficas y de video	381,986.08
Equipo de Transporte	
Automóviles y Equipo Terrestre	15,936,568.54
Carrocerías y Remolques	247,315.94
Maquinaria, Otros Equipos y Herramientas	
Sistemas de aire acondicionado, calefacción y refrigeración	1,088,548.64
Equipo de Comunicaciones y telecomunicaciones	37,998.00
Equipo de Generación Eléctrica, Aparatos y Acceso	976,932.43
Otros Equipos	839,233.32
Colecciones, Obras de Arte y Objetos Valiosos	
Bienes artísticos, culturales y científicos	60,608.05

5.- En atención al numeral 6.2 del Acuerdo por el que se Emiten las Reglas Específicas del Registro y Valoración del Patrimonio, se procedió a la separación del registro del valor de los edificios y terrenos propiedad del Instituto que en su momento se adquirieron conjuntamente.

6.- No se efectúa el cálculo y registro de la depreciación de los bienes que integran las cuentas bienes muebles e inmuebles.

Derechos a Recibir Efectivo o Equivalentes a L P

7.- En la cuenta Otros Derechos a Recibir Efectivo o Equivalentes, se registran los depósitos en garantía entregados por el Instituto.

Pasivo

1.- En el saldo del rubro de Cuentas por Pagar a Corto Plazo, se integra de la siguiente manera:

Cuentas por Pagar a Corto Plazo	
Servicios Personales por pagar a corto plazo	0.00
Proveedores por Pagar a Corto Plazo	1'833,004.92
Retenciones por Pagar a Corto Plazo	1'715,968.91
Otras Cuentas por Pagar a Corto Plazo	1'129,877.55
Total Cuentas por Pagar a Corto Plazo	4'678,851.38

Capital

1.- Se modificó la cuenta de Resultado de Ejercicios Anteriores por la aplicación de notas de crédito correspondientes a facturas del ejercicio 2017.

II) Notas al Estado de Actividades

Ingresos de Gestión

1.- Los importes registrados en la cuenta de Otros Productos que Generan Ingresos Corrientes, se refieren a intereses por inversión.

Gastos y Otras Pérdidas

1.- Las cuentas de gastos de funcionamiento más significativas durante el periodo, son las que detallan a continuación:

Remuneraciones al Personal de Carácter Permanente	17'805,120.82
Remuneraciones al Personal de Carácter Transitorio	45'865,448.83
Remuneraciones Adicionales y Especiales	14'270,829.62

III) Notas al Estado de Variación en la Hacienda Pública

Patrimonio

Patrimonio Neto Inicial

1.- Se efectuó ajuste a la cuenta de Resultado de Ejercicios Anteriores por importe de \$97'548,776.57 por la aplicación de notas de crédito correspondientes a servicios contratado en el ejercicio 2017, recibidas en este ejercicio.

IV) Notas al Estado de Flujos de Efectivo

Efectivo y equivalentes

1.- El análisis de los saldos inicial y final que figuran en la última parte del Estado de Flujo de Efectivo en la cuenta de efectivo y equivalentes es como sigue:

	2018	2017
Efectivo	\$ 3,272,273.77	\$ 47'000.00
Bancos/Tesorería	23'719,440.34	3'741,424.14
Inversiones Temporales	88'598,338.95	34'780,908.06
Total de Efectivo y Equivalentes	\$ 115,590,053.06	\$ 38,569,332.20

2.- Se ejercieron recursos del presupuesto para adquisiciones de bienes muebles por importe de \$5'460,491.14 Estas adquisiciones fueron realizadas mediante recursos provenientes del subsidio ordinario estatal.

3.- Conciliación de los flujos de efectivo netos de las actividades de operación y la cuenta de Ahorro/Desahorro.

	2018	2017
Ahorro/Desahorro antes de rubros Extraordinarios	\$96,566,663.00	\$ 15,177,552.00
<i>Movimientos de partidas (o rubros) que no afectan al efectivo.</i>		
Bajas de activo fijo que afectan gastos	0.00	0.00
Ajuste a resultado de ejercicios anteriores	2,213.00	67,643.97
<i>Movimientos de partidas que no afectan resultados, pero si efectivo.</i>		
Incremento pasivo	-5'882,770.00	-5'599,633.00
Disminución (-aumento) en cuentas por cobrar	-1'172,514.00	-264,206.00
Adquisición de bienes muebles e inmuebles	-5'861,277.00	-31,966.00
Incremento de efectivo y equivalentes	\$83'652,316.00	\$9,349,391.00

V) Conciliación entre los ingresos presupuestarios y contables, así como entre los egresos presupuestarios y los gastos contables

Conciliación entre los ingresos presupuestarios y contables

Instituto Estatal Electoral Conciliación entre los Ingresos Presupuestarios y Contables Correspondiente del 1º. de Enero al 30 de junio de 2018 (Cifras en pesos)		
1. Ingresos Presupuestarios		\$ 231,642,517.55

2. Más ingresos contables no presupuestarios		\$3'166,732.69
Incremento por variación de inventarios	\$0.00	
Disminución del exceso de estimaciones por pérdida o deterioro u obsolescencia	\$0.00	
Disminución del exceso de provisiones	\$0.00	
Otros ingresos y beneficios varios	\$ 3'090,020.53	
Otros ingresos contables no presupuestarios	\$ 76,712.16	

3. Menos ingresos presupuestarios no contables		\$0.00
Productos de capital	\$0.00	
Aprovechamientos capitales	\$0.00	
Ingresos derivados de financiamientos	\$0.00	
Otros Ingresos presupuestarios no contables	\$0.00	

4. Ingresos Contables

\$234'809,250.24



Conciliación entre los egresos presupuestarios y los gastos contables.

Instituto Estatal Electoral Conciliación entre los Egresos Presupuestarios y los Gastos Contables Correspondiente del 1º. de Enero al 30 de junio de 2018		
1. Total de egresos (presupuestarios)		\$143,989,190.00
2. Menos egresos presupuestarios no contables		\$5'460,491.14
Mobiliario y equipo de administración	\$ 1'845,037.58	
Mobiliario y equipo educacional y recreativo	\$ 24,741.56	
Equipo e instrumental médico de laboratorio	\$0.00	
Vehículos y equipo de transporte	\$ 3'544,862.00	
Maquinaria y otros equipos y herramientas	\$ 45,850.00	
Equipo de Comunicación y Telecomunicaciones	\$0.00	
Equipo de Generación Eléctrica	\$0.00	
Bienes inmuebles	\$0.00	
Activos intangibles	\$0.00	
Obra pública en bienes propios	\$0.00	
Acciones y participaciones de capital	\$0.00	
Compra de títulos y valores	\$0.00	
Inversiones en fideicomisos, mandatos y otros análogos	\$0.00	
Provisiones para contingencias y otras erogaciones especiales	\$0.00	
Amortización de la deuda pública	\$0.00	
Adeudos de ejercicios fiscales anteriores (ADEFAS)	\$0.00	
Otros Egresos Presupuestales No Contables	\$0.00	
3. Más gastos contables no presupuestales		\$0.00
Estimaciones, depreciaciones, deterioros, obsolescencia y amortizaciones	\$0.00	
Provisiones	\$0.00	
Disminución de inventarios	\$0.00	
Aumento por insuficiencia de estimaciones por pérdida o deterioro u obsolescencia	\$0.00	
Aumento por insuficiencia de provisiones	\$0.00	
Otros Gastos	\$0.00	
Otros Gastos Contables No Presupuestales	\$0.00	
4. Total de Gasto Contable (4 = 1 - 2 + 3)		138,242,587.00

CUENTAS DE ORDEN

1.- Las cuentas de orden que se manejan son las Cuentas de Orden Presupuestarias de ingreso y de egresos.

NOTAS DE GESTIÓN ADMINISTRATIVA

1.- Introducción

El objetivo del presente documento es la revelación del contexto y de los aspectos económicos-financieros más relevantes que influyeron en las decisiones del período, y considerados en la elaboración de los estados financieros para la mayor comprensión de los mismos y sus particularidades.

2.- Panorama Económico y Financiero

Los estados financieros fueron elaborados con el propósito de cumplir con las disposiciones legales que regulan la formulación de la información financiera del Instituto, a saber, Ley General de Contabilidad Gubernamental.

3.- Autorización e Historia

El Instituto Estatal Electoral se crea mediante el Decreto número 603/97 II D.P., publicado en el Periódico Oficial del Estado del día 3 de marzo de 1997.

Mediante la reforma al artículo 36 de la Constitución Política del Estado se establece que la organización, dirección y vigilancia de las elecciones y demás procesos que requieran consulta pública en el estado estarán a cargo de un organismo público denominado Instituto Estatal Electoral.

4.- Organización y Objeto Social

El Instituto Estatal Electoral es un organismo público autónomo, depositario de la autoridad electoral, que tiene a su cargo la organización, dirección y vigilancia de las elecciones y demás procesos que requieran consulta pública en el Estado. Goza de autonomía en su funcionamiento e independencia en sus decisiones, con personalidad jurídica y patrimonio propios.

Para efectos fiscales el Instituto se considera una persona "Persona Moral con fines no lucrativos", no sujeta al Impuesto Sobre la Renta. Sin embargo, se tiene la obligación de

efectuar las retenciones de ISR correspondientes por el pago de: sueldos y salarios, arrendamientos, honorarios asimilados a salarios y Honorarios por servicios profesionales.

Estructura organizacional básica

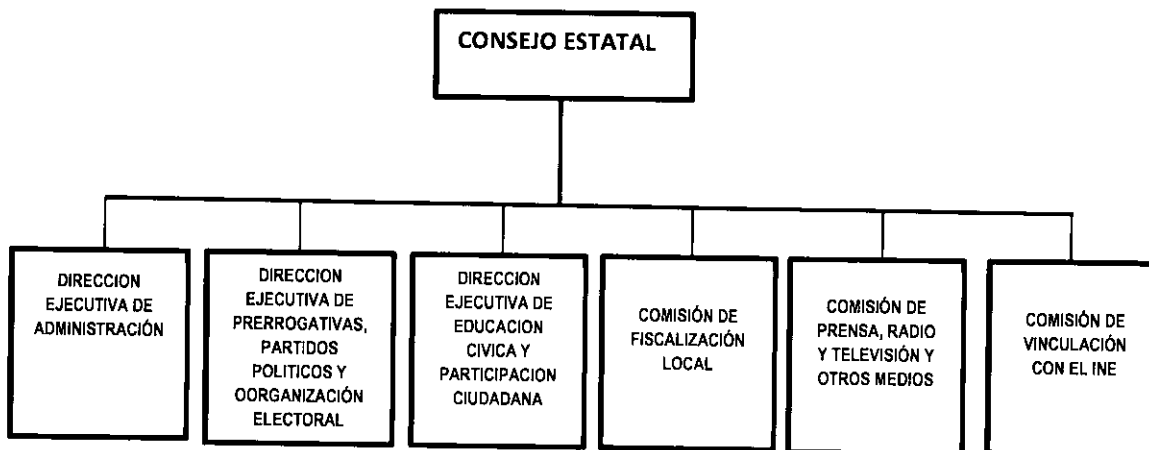

5.- Preparación de los Estados Financieros

- a) Para la preparación de los estados financieros se observa la normatividad emitida por el CONAC.
- b) Los bienes muebles e inmuebles propiedad del Instituto se encuentran registrados a su valor de adquisición o construcción.
- c) No se lleva a cabo la actualización del valor de los activos, pasivos y patrimonio.



ING. ARTURO MERAZ GONZÁLEZ
Consejero Presidente



C.P. MARÍA DEL CARMEN LOYA CARMONA
Directora Ejecutiva de Administración