

INSTITUTO ESTATAL ELECTORAL
CHIHUAHUA

Chihuahua, Chihuahua, 22 de octubre de 2018

Oficio de remisión: IEE/DEA/098/2018

Asunto: Informes Tercer Trimestre 2018

Dip. Jorge Carlos Soto Prieto
H. Congreso del Estado de Chihuahua
Presente. -

En cumplimiento a su escrito de fecha 25 de enero del 2017, donde solicita presentar única y exclusivamente ante el H. Congreso del Estado los Estados Financieros Trimestrales, me permito hacer entrega física y en medio magnético de los Informes Financieros correspondientes al tercer trimestre de 2018, en los formatos establecidos por la CONAC.

Sin otro particular reciba un cordial saludo, quedando a sus órdenes para cualquier aclaración.

Atentamente

C.P. María del Carmen Loya Carmona
Directora Ejecutiva de Administración



Estado de Actividades

Del 1 de enero al 30 de Septiembre de 2018 y 2017
(Pesos)

INSTITUTO ESTATAL ELECTORAL

Concepto	2016	2017	Concepto	2018	2017
INGRESOS Y OTROS BENEFICIOS			GASTOS Y OTRAS PÉRDIDAS		
Ingresos de la Gestión	4,666,060	1,037,316	Gastos de Funcionamiento	222,052,491	38,780,460
Impuestos	0	0	Servicios Personales	131,812,022	33,499,694
Cuotas y Aportaciones de Seguridad Social	0	0	Materiales y Suministros	55,897,580	1,173,142
Contribuciones de Mejoras	0	0	Servicios Generales	34,342,889	4,107,624
Derechos	0	0	Transferencia, Asignaciones, Subsidios y Otras Ayudas	0	0
Productos de Tipo Corriente	4,666,060	1,037,316	Transferencias Internas y Asignaciones al Sector Público	0	0
Aprovechamientos de Tipo Corriente	0	0	Transferencias al Resto del Sector Público	0	0
Ingresos por Venta de Bienes y Servicios	0	0	Subsidios y Subvenciones	0	0
Ingresos no Comprendidos en las Fracciones de la Ley de Ingresos Causados en Ejercicios Fiscales Anteriores Pendientes de Liquidación o Pago	0	0			
Participaciones, Aportaciones, Transferencias, Asignaciones, Subsidios y Otras Ayudas	260,931,682	58,860,516	Ayudas Sociales	0	0
Participaciones y Aportaciones	0	0	Pensiones y Jubilaciones	0	0
Transferencia, Asignaciones, Subsidios y Otras	260,931,682	58,860,516	Transferencias a Fidelcomisos, Mandatos y Contratos Análogos	0	0
Otros Ingresos y Beneficios	80,047	141,718	Transferencias a la Seguridad Social	0	0
Ingresos Financieros	0	0	Donativos	0	0
Incremento por Variación de Inventarios	0	0	Transferencias al Exterior	0	0
Disminución del Exceso de Estimaciones por Pérdida o Deterioro u Obsolescencia	0	0	Participaciones y Aportaciones	0	0
Disminución del Exceso de Provisiones	0	0	Participaciones	0	0
Otros Ingresos y Beneficios Varios	80,047	141,718	Aportaciones	0	0
Total de Ingresos y Otros Beneficios	265,677,788	60,039,350	Convenios	0	0
			Intereses, Comisiones y Otros Gastos de la Deuda Pública	0	0
			Intereses de la Deuda Pública	0	0
			Comisiones de la Deuda Pública	0	0
			Gastos de la Deuda Pública	0	0
			Costo por Coberturas	0	0
			Apoyos Financieros	0	0
			Otros Gastos y Pérdidas Extraordinarias	0	0
			Estimaciones, Depreciaciones, Deterioros, Obsolescencia y Amortizaciones	0	0
			Provisiones	0	0
			Disminución de Inventarios	0	0
			Aumento por Insuficiencia de Estimaciones por Pérdida o Deterioro y Obsolescencia	0	0
			Aumento por Insuficiencia de Provisiones	0	0
			Otros Gastos	0	0
			Inversión Pública	0	0
			Inversión Pública no Capitalizable	0	0
			Total de Gastos y Otras Pérdidas	222,052,491	38,780,460
			Resultados del Ejercicio (Ahorro/Desahorro)	43,625,297	21,259,090

Bajo protesta de decir verdad declaramos que los Estados Financieros y sus Notas son razonablemente correctos y responsabilidad del emisor

ING. ARTURO MÉRIZ GONZÁLEZ
CONSEJERO PRESIDENTE

C. P. MARIA DEL CARMEN LOMÁ CÁRMONA
DIRECTORA EJECUTIVA DE ADMINISTRACIÓN



INSTITUTO ESTATAL ELECTORAL
CHIHUAHUA

Ente Público:

Estado de Situación Financiera
Al 30 de Septiembre de 2018 y 2017
(Pesos)

INSTITUTO ESTATAL ELECTORAL

CONCEPTO	Año		CONCEPTO	Año	
	2018	2017		2018	2017
ACTIVO			PASIVO		
<i>Activo Circulante</i>			<i>Pasivo Circulante</i>		
Efectivo y Equivalentes	60,686,311	38,561,409	Cuentas por Pagar a Corto Plazo	3,041,266	4,264,479
Derechos a Recibir Efectivo o Equivalentes	1,704,759	1,125,290	Documentos por Pagar a Corto Plazo	0	0
Derechos a Recibir Bienes o Servicios	0	0	Porción a Corto Plazo de la Deuda Pública a Largo Plazo	0	0
Inventarios	0	0	Títulos y Valores a Corto Plazo	0	0
Almacenes	0	0	Pasivos Diferidos a Corto Plazo	0	0
Estimación por Pérdida o Deterioro de Activos Circulantes	0	0	Fondos y Bienes de Terceros en Garantía y/o Administración a Corto Plazo	0	0
Otros Activos Circulantes	0	0	Provisiones a Corto Plazo	0	0
Total de Activos Circulantes	62,391,069	39,686,699	Otros Pasivos a Corto Plazo	0	0
<i>Activo No Circulante</i>			Total de Pasivos Circulantes	3,041,266	4,264,479
Inversiones Financieras a Largo Plazo	0	0	<i>Pasivo No Circulante</i>		
Derechos a Recibir Efectivo o Equivalentes a Largo Plazo	139,896	44,896	Cuentas por Pagar a Largo Plazo	0	0
Bienes Inmuebles, Infraestructura y Construcciones en Proceso	25,568,197	25,568,197	Documentos por Pagar a Largo Plazo	0	0
Bienes Muebles	56,108,253	42,519,920	Deuda Pública a Largo Plazo	0	0
Activos Intangibles	0	0	Pasivos Diferidos a Largo Plazo	0	0
Depreciación, Deterioro y Amortización Acumulada de Bienes	0	0	Fondos y Bienes de Terceros en Garantía y/o en Administración a Largo Plazo	0	0
Activos Diferidos	0	0	Provisiones a Largo Plazo	0	0
Estimación por Pérdida o Deterioro de Activos no Circulantes	0	0	Total de Pasivos No Circulantes	0	0
Otros Activos no Circulantes	0	0	Total del Pasivo	3,041,266	4,264,479
Total de Activos No Circulantes	81,816,347	68,133,013	HACIENDA PÚBLICA/ PATRIMONIO		
Total del Activo	144,207,416	107,819,711	<i>Hacienda Pública/Patrimonio Contribuido</i>	0	0
			Aportaciones	0	0
			Donaciones de Capital	0	0
			Actualización de la Hacienda Pública / Patrimonio	0	0
			Hacienda Pública/Patrimonio Generado	141,166,150	103,563,156
			Resultados del Ejercicio (Ahorro / Desahorro)	43,825,297	21,259,090
			Resultados de Ejercicios Anteriores	0	0
			Reservas	0	0
			Reservas	0	0
			Rectificaciones de Resultados de Ejercicios Anteriores	97,540,853	62,304,066
			Exceso o Insuficiencia en la Actualización de la Hacienda Pública/Patrimonio	0	0
			Resultado por Posición Monetaria	0	0
			Resultado por Tenencia de Activos no Monetarios	0	0
			Total Hacienda Pública/ Patrimonio	141,166,150	103,563,156
			Total del Pasivo y Hacienda Pública / Patrimonio	144,207,416	107,827,635

Bajo protesta de decir verdad declaramos que los Estados Financieros y sus Notas, son razonablemente correctos y responsabilidad del emisor

ING. ARTURO MERAZ GONZALEZ
CONSEJERO PRESIDENTE

C.P. MARIA DEL OASMEN DOTA CARMONA
DIRECTORA EJECUTIVA DE ADMINISTRACION



INSTITUTO ESTATAL ELECTORAL
CHIHUAHUA

Ente Público:

Estado de Cambios en la Situación Financiera
Del 1 de enero al 30 de Septiembre de 2018 y 2017
(Pesos)

INSTITUTO ESTATAL ELECTORAL

Concepto	Origen	Aplicación	Concepto	Origen	Aplicación
ACTIVO	0	36,107,155	PASIVO	0	7,520,355
Activo Circulante	0	29,577,295	Pasivo Circulante	0	7,520,355
Efectivo y Equivalentes	0	28,756,497	Cuentas por Pagar a Corto Plazo	0	7,520,355
Derechos a Recibir Efectivo o Equivalentes	0	820,798	Documentos por Pagar a Corto Plazo	0	0
Derechos a Recibir Bienes o Servicios	0	0	Porción a Corto Plazo de la Deuda Pública a Largo Plazo	0	0
Inventarios	0	0	Títulos y Valores a Corto Plazo	0	0
Almacenes	0	0	Pasivos Diferidos a Corto Plazo	0	0
Estimación por Pérdida o Deterioro de Activos Circulantes	0	0	Fondos y Bienes de Terceros en Garantía y/o Administración a Corto Plazo	0	0
Otros Activos Circulantes	0	0	Provisiones a Corto Plazo	0	0
Activo No Circulante	0	6,529,860	Otros Pasivos a Corto Plazo	0	0
Inversiones Financieras a Largo Plazo	0	0	Pasivo No Circulante	0	0
Derechos a Recibir Efectivo o Equivalentes a Largo Plazo	0	72,000	Cuentas por Pagar a Largo Plazo	0	0
Bienes inmuebles, Infraestructura y Construcciones en Proceso	0	0	Documentos por Pagar a Largo Plazo	0	0
Bienes Muebles	0	6,457,860	Deuda Pública a Largo Plazo	0	0
Activos Intangibles	0	0	Pasivos Diferidos a Largo Plazo	0	0
Depreciación, Deterioro y Amortización Acumulada de Bienes	0	0	Fondos y Bienes de Terceros en Garantía y/o en Administración a Largo Plazo	0	0
Activos Diferidos	0	0	Provisiones a Largo Plazo	0	0
Estimación por Pérdida o Deterioro de Activos no Circulantes	0	0	HACIENDA PÚBLICA/ PATRIMONIO	43,627,510	0
Otros Activos no Circulantes	0	0	Hacienda Pública/Patrimonio Contribuido	0	0
			Aportaciones	0	0
			Donaciones de Capital	0	0
			Actualización de la Hacienda Pública / Patrimonio	0	0
			Hacienda Pública/Patrimonio Generado	43,627,510	0
			Resultados del Ejercicio (Ahorro / Desahorro)	43,625,297	0
			Resultados de Ejercicios Anteriores	2,213	0
			Revalúos	0	0
			Reservas	0	0
			Rectificaciones de Resultados de Ejercicios Anteriores	0	0
			Exceso o Insuficiencia en la Actualización de la Hacienda Pública/Patrimonio	0	0
			Resultado por Posición Monetaria	0	0
			Resultado por Tenencia de Activos no Monetarios	0	0

Bajo protesta de decir verdad declaramos que los Estados Financieros y sus Notas son razonablemente correctos y responsabilidad del emisor

ING. ARTURO MÉRIZ GÓZALEZ
CONSEJERO PRESIDENTE

C.P. MARIA DEL CARMEN LOYA CARMONA
DIRECTORA EJECUTIVA DE ADMINISTRACION



INSTITUTO ESTATAL ELECTORAL
CHIHUAHUA

Estado Analítico del Activo
Del 1 de enero al 30 de junio de 2018
(Pesos)

Ente Público:

INSTITUTO ESTATAL ELECTORAL

Concepto	Saldo Inicial 1	Cargos del Periodo 2	Abonos del Periodo 3	Saldo Final 4=(1+2-3)	Variación del Periodo (4-1)
ACTIVO	108,091,261	982,905,408	946,798,253	144,198,416	36,107,155
Activo Circulante	32,804,774	976,167,353	946,590,058	62,382,069	29,577,295
Efectivo y Equivalentes	31,920,813	972,388,581	943,632,084	60,677,311	28,756,497
Derechos a Recibir Efectivo o Equivalentes	883,961	3,778,772	2,957,974	1,704,759	820,798
Derechos a Recibir Bienes o Servicios	0	0	0	0	0
Inventarios	0	0	0	0	0
Almacenes	0	0	0	0	0
Estimación por Pérdida o Deterioro de Activos Circulantes	0	0	0	0	0
Otros Activos Circulantes	0	0	0	0	0
Activo No Circulante	75,286,487	6,738,055	208,195	81,816,347	6,529,860
Inversiones Financieras a Largo Plazo	0	0	0	0	0
Derechos a Recibir Efectivo o Equivalentes a Largo Plazo	67,896	194,064	122,064	139,896	72,000
Bienes Inmuebles, Infraestructura y Construcciones en Proceso	25,568,197	0	0	25,568,197	0
Bienes Muebles	49,650,394	6,543,991	86,131	56,108,253	6,457,860
Activos Intangibles	0	0	0	0	0
Depreciación, Deterioro y Amortización Acumulada de Bienes	0	0	0	0	0
Activos Diferidos	0	0	0	0	0
Estimación por Pérdida o Deterioro de Activos no Circulantes	0	0	0	0	0
Otros Activos no Circulantes	0	0	0	0	0

Bajo protesta de decir verdad declaramos que los Estados Financieros y sus Notas son razonablemente correctos y responsabilidad del emisor

ING. ARTURO MERAZ GONZALEZ
CONSEJERO PRESIDENTE

C.P. MARIA DEL CARMEN LOYA CARMONA
DIRECTORA EJECUTIVA DE ADMINISTRACION



INSTITUTO ESTATAL ELECTORAL
CHIHUAHUA

Estado Analítico de la Deuda y Otros Pasivos
Del 1 de enero al 30 de septiembre 2018
(Pesos)

Ente Público:

INSTITUTO ESTATAL ELECTORAL

Denominación de las Deudas	Moneda de Contratación	Institución o País Acreedor	Saldo Inicial del Periodo	Saldo Final del Periodo
DEUDA PÚBLICA				
Corto Plazo				
Deuda Interna			0	0
Instituciones de Crédito			0	0
Títulos y Valores			0	0
Arrendamientos Financieros			0	0
Deuda Externa			0	0
Organismos Financieros Internacionales			0	0
Deuda Bilateral			0	0
Títulos y Valores			0	0
Arrendamientos Financieros			0	0
Subtotal a Corto Plazo			0	0
Largo Plazo				
Deuda Interna			0	0
Instituciones de Crédito			0	0
Títulos y Valores			0	0
Arrendamientos Financieros			0	0
Deuda Externa			0	0
Organismos Financieros Internacionales			0	0
Deuda Bilateral			0	0
Títulos y Valores			0	0
Arrendamientos Financieros			0	0
Subtotal a Largo Plazo			0	0
Otros Pasivos	Moneda Nacional	Proveedores y acreedores	10,561,621	3,041,266
Total Deuda y Otros Pasivos			10,561,621	3,041,266

Bajo protesta de decir verdad declaramos que los Estados Financieros y sus Notas son razonablemente correctos y responsabilidad del emisor

ING. ARTURO MERAZ GONZÁLEZ
CONSEJERO PRESIDENTE

C.P. MARIA DEL CARMEN LOYA CARMONA
DIRECTORA EJECUTIVA DE ADMINISTRACION



INSTITUTO ESTATAL ELECTORAL
CHIHUAHUA

Ente Público:

Estado de Variación en la Hacienda Pública
Del 1 de enero al 30 de septiembre de 2018
(pesos)

INSTITUTO ESTATAL ELECTORAL

Concepto	Hacienda Pública/Patrimonio Contribuido	Hacienda Pública/Patrimonio Generado de Ejercicios Anteriores	Hacienda Pública/Patrimonio Generado del Ejercicio	Ajustes por Cambios de Valor	TOTAL
Rectificaciones de Resultados de Ejercicios Anteriores	0	0	0	0	0
Patrimonio Neto Inicial Ajustado del Ejercicio	0	0	0	0	0
Aportaciones	0	0	0	0	0
Donaciones de Capital	0	0	0	0	0
Actualización de la Hacienda Pública/Patrimonio	0	0	0	0	0
Variaciones de la Hacienda Pública/Patrimonio Neto del Ejercicio	0	82,304,066	15,242,498	0	97,546,564
Resultados del Ejercicio (Ahorro/Desahorro)	0	0	15,242,498	0	15,242,498
Resultados de Ejercicios Anteriores	0	82,304,066	0	0	82,304,066
Revalúos	0	0	0	0	0
Reservas	0	0	0	0	0
Hacienda Pública/Patrimonio Neto Final del Ejercicio 2017	0	82,304,066	15,242,498	0	97,546,564
Cambios en la Hacienda Pública/Patrimonio Neto del Ejercicio	0	0	0	0	0
Aportaciones	0	0	0	0	0
Donaciones de Capital	0	0	0	0	0
Actualización de la Hacienda Pública/Patrimonio	0	0	0	0	0
Variaciones de la Hacienda Pública/Patrimonio Neto del Ejercicio	0	15,242,498	43,625,297	0	58,867,795
Resultados del Ejercicio (Ahorro/Desahorro)	0	0	43,625,297	0	43,625,297
Resultados de Ejercicios Anteriores	0	15,242,498	0	0	15,242,498
Revalúos	0	0	0	0	0
Reservas	0	0	0	0	0
Saldo Neto en la Hacienda Pública / Patrimonio 2018	0	97,546,564	43,625,297	0	141,171,861

Bajo protesta de decir verdad declaramos que los Estados Financieros y sus Notas son razonablemente correctos y responsabilidad del emisor

ING/ ARTURO MERAZ GONZALEZ
CONSEJERO PRESIDENTE

C.P. MARIA DEL CARMEN LOYA CARMONA
DIRECTORA EJECUTIVA DE ADMINISTRACION

Concepto	2018	2017	Concepto	2018	2017
Flujos de Efectivo de las Actividades de Gestión			Flujos de Efectivo de las Actividades de Inversión		
Origen	265,677,788	60,039,386	Origen	0	0
Impuestos	0	0	Bienes Inmuebles, Infraestructura y Construcciones en Proceso	0	0
Cuotas y Aportaciones de Seguridad Social	0	0	Bienes Muebles	0	0
Contribuciones de mejoras	0	0	Otros Orígenes de Inversión	0	0
Derechos	0	0	Aplicación	5,460,491	66,966
Productos de Tipo Corriente	4,666,080	1,037,316	Bienes Inmuebles, Infraestructura y Construcciones en Proceso	0	24,000
Aprovechamientos de Tipo Corriente	0	0	Bienes Muebles	5,460,491	42,968
Ingresos por Venta de Bienes y Servicios	0	141,554	Otras Aplicaciones de Inversión	0	0
Ingresos no Comprendidos en las Fracciones de la Ley de Ingresos Causados en Ejercicios Fiscales Anteriores Pendientes de Liquidación o Pago	0	0	Flujos Netos de Efectivo por Actividades de Inversión	-5,460,491	-66,966
Participaciones y Aportaciones	0	0	Flujo de Efectivo de las Actividades de Financiamiento		
Transferencias, Asignaciones y Subsidios y Otras Ayudas	260,931,882	58,860,516	Origen	0	0
Otros Orígenes de Operación	80,047	0	Endeudamiento Neto	0	0
Aplicación	222,052,491	38,780,460	Interno	0	0
Servicios Personales	131,812,022	33,499,694	Externo	0	0
Materiales y Suministros	55,697,580	1,173,142	Otros Orígenes de Financiamiento	0	0
Servicios Generales	34,342,889	4,107,624	Aplicación	9,408,309	3,538,742
Transferencias Internas y Asignaciones al Sector Público	0	0	Servicios de la Deuda	0	0
Transferencias al resto del Sector Público	0	0	Interno	0	0
Subsidios y Subvenciones	0	0	Externo	0	0
Ayudas Sociales	0	0	Otras Aplicaciones de Financiamiento	9,408,309	3,538,742
Pensiones y Jubilaciones	0	0	Flujos netos de Efectivo por Actividades de Financiamiento	-9,408,309	-3,538,742
Transferencias a Fideicomisos, Mandatos y Contratos Análogos	0	0	Incremento/Disminución Neta en el Efectivo y Equivalentes al Efectivo	28,756,497	17,653,218
Transferencias a la Seguridad Social	0	0	Efectivo y Equivalente al Efectivo al Inicio del Ejercicio	31,929,813	20,915,951
Donativos	0	0	Efectivo y Equivalente al Efectivo al Final del Ejercicio	60,686,311	38,589,169
Transferencias al Exterior	0	0			
Participaciones	0	0			
Aportaciones	0	0			
Convenios	0	0			
Otras Aplicaciones de Operación	0	0			
Flujos Netos de Efectivo por Actividades de Operación	43,625,297	21,258,926			

Bajo protesta de decir verdad declaramos que los Estados Financieros y sus Notas son razonablemente correctos y responsabilidad del emisor

ING. ARTURO MÉRIZ GONZÁLEZ
CONSEJERO PRESIDENTE

C.P. MARIA DEL CARMEN LOYA GARMONA
DIRECTORA EJECUTIVA DE ADMINISTRACION



INSTITUTO ESTATAL ELECTORAL
CHIHUAHUA

INSTITUTO ESTATAL ELECTORAL
Estado Analítico de Ingresos
Del 1 de enero al 30 de junio de 2018

Rubro de Ingresos	Ingreso					Diferencia (6 = 5 - 1)
	Estimado	Ampliaciones y Reducciones	Modificado	Devengado	Recaudado	
	(1)	(2)	(3 = 1 + 2)	(4)	(5)	
Impuestos	0	0	0	0	0	0
Cuotas y Aportaciones de Seguridad Social	0	0	0	0	0	0
Contribuciones de Mejoras	0	0	0	0	0	0
Derechos	0	0	0	0	0	0
Productos	0.00	0	0	4,668,060	4,668,060	4,668,060
Corriente	0.00	0	0	4,668,060	4,668,060	4,668,060
Capital	0.00	0.00	0.00	0.00	0.00	0.00
Aprovechamientos	0.00	0	0	80,047	80,047	80,047
Corriente	0.00	0	0	80,047	80,047	80,047
Capital	0.00	0.00	0.00	0	0	0.00
Ingresos por Ventas de Bienes y Servicios	0.00	0.00	0.00	0.00	0.00	0.00
Participaciones y Aportaciones	0.00	0.00	0.00	0.00	0.00	0.00
Transferencias, Asignaciones, Subsidios y Otras Ayudas	333,699,369	-72,767,687	260,931,682	228,510,351	260,931,682	0.00
Ingresos Derivados de Financiamientos	0.00	0.00	0.00	0.00	0.00	0.00
Total	333,699,368.85	-72,767,688.85	260,931,681.80	233,256,457.34	265,677,788.48	4,746,107
				Ingresos excedentes ¹		

Estado Analítico de Ingresos Por Fuente de Financiamiento	Ingreso					Diferencia (6 = 5 - 1)
	Estimado	Ampliaciones y Reducciones	Modificado	Devengado	Recaudado	
	(1)	(2)	(3 = 1 + 2)	(4)	(5)	
Ingresos del Gobierno	0	0	0	4,746,107	4,746,107	4,746,107
Impuestos	0	0	0	0	0	0
Contribuciones de Mejoras	0	0	0	0	0	0
Derechos	0	0	0	0	0	0
Productos	0	0	0	4,668,060	4,668,060	4,668,060
Corriente	0	0	0	4,668,060	4,668,060	4,668,060
Capital	0	0	0	0	0	0
Aprovechamientos	0	0	0	80,047	80,047	80,047
Corriente	0	0	0	80,047	80,047	80,047
Capital	0	0	0	0	0	0
Participaciones y Aportaciones	0	0	0	0	0	0
Transferencias, Asignaciones, Subsidios y Otras Ayudas	0	0	0	0	0	0
Ingresos de Organismos y Empresas	333,699,369	-72,767,687	260,931,682	228,510,351	260,931,682	0
Cuotas y Aportaciones de Seguridad Social	0	0	0	0	0	0
Ingresos por Ventas de Bienes y Servicios	0	0	0	0	0	0
Transferencias, Asignaciones, Subsidios y Otras Ayudas	333,699,369	-72,767,687	260,931,682	228,510,351	260,931,682	0
Ingresos derivados de financiamiento	0	0	0	0	0	0
Ingresos Derivados de Financiamientos	0	0	0	0	0	0
Total	333,699,369	-72,767,687	260,931,682	233,256,457	265,677,788	4,746,107
				Ingresos excedentes ¹		

¹ Los ingresos excedentes se presentan para efectos de cumplimiento de la Ley General de Contabilidad Gubernamental y el importe reflejado debe ser siempre mayor a cero

ING. ARTURO MÉRIZ GONZÁLEZ
CONSEJERO PRESIDENTE

C.P. MARIA DEL CARMEN COYA CARMONA
DIRECTORA EJECUTIVA DE ADMINISTRACION



INSTITUTO ESTATAL ELECTORAL
CHIHUAHUA

INSTITUTO ESTATAL ELECTORAL
Estado Analítico del Ejercicio del Presupuesto de Egresos
Clasificación Administrativa
Del 1 de enero al 30 de septiembre de 2018

Concepto	Egresos					Subejercicio 6=(3-4)
	Aprobado	Ampliaciones/ (Reducciones)	Modificado	Devengado	Pagado	
	1	2	3=(1+2)	4	5	
Instituto Estatal Electoral	333,699,369	-72,767,687	260,931,682	228,510,351	228,215,988	32,421,331
Total del Gasto	333,699,369	-72,767,687	260,931,682	228,510,351	228,215,988	32,421,331

ING. ARTURO MERAZ GONZALEZ
CONSEJERO PRESIDENTE

C.P. MARIA DEL CARMEN LOYA CARMONA
DIRECTORA EJECUTIVA DE ADMINISTRACION



INSTITUTO ESTATAL ELECTORAL
CHIHUAHUA

INSTITUTO ESTATAL ELECTORAL
Estado Analítico del Ejercicio del Presupuesto de Egresos
Clasificación Económica (por Tipo de Gasto)
Del 1 de enero al 30 de septiembre de 2018

Concepto	Egresos					Subejercicio 6=(3-4)
	Aprobado	Ampliaciones/ (Reducciones)	Modificado	Devengado	Pagado	
	1	2	3=(1+2)	4	5	
Gasto Corriente	322,666,426	-71,649,134	251,017,292	222,052,491	221,758,128	28,964,801
Gasto de Capital	11,032,943	-1,118,553	9,914,390	6,457,860	6,457,860	3,456,530
Amortización de la Deuda y Disminución de Pasivos			0			0
Total del Gasto	333,699,369	-72,767,687	260,931,682	228,510,351	228,215,988	32,421,331

ING. ARTURO MERAZ GONZALEZ
CONSEJERO PRESIDENTE

C.P. MARIA DEL CARMEN LOYA CARMONA
DIRECTORA EJECUTIVA DE ADMINISTRACION



INSTITUTO ESTATAL ELECTORAL
CHIHUAHUA

INSTITUTO ESTATAL ELECTORAL
Estado Analítico del Ejercicio del Presupuesto de Egresos
Clasificación por Objeto del Gsto (Capítulo y Concepto)
Del 1 de enero al 30 de septiembre de 2018

Concepto	Egresos					Subejercicio
	Aprobado	Ampliaciones/ (Reducciones)	Modificado	Devengado	Pagado	
	1	2	3=(1+2)	4	5	
Servicios Personales	182,087,196	-38,262,650	143,824,546	131,812,022	131,647,349	12,012,524
Remuneraciones al Personal de Carácter Permanente	31,687,864	-5,654,369	26,033,495	26,033,495	26,033,495	0
Remuneraciones al Personal de Carácter Transitorio	82,849,774	-15,339,476	67,510,298	62,584,660	62,584,660	4,925,638
Remuneraciones Adicionales y Especiales	53,658,654	-18,340,854	35,317,800	34,370,463	34,370,463	947,338
Seguridad Social	13,552,732	-3,527,748	10,024,984	4,791,998	4,627,324	5,232,987
Otras Prestaciones Sociales y Económicas	100,000	181,094	281,094	183,340	183,340	97,754
Previsiones	0	0	0	0	0	0
Pago de Estímulos a Servidores Públicos	238,171	4,418,703	4,656,875	3,848,068	3,848,068	808,807
Materiales y Suministros	79,225,367	-17,652,008	61,573,360	55,897,580	55,864,754	5,675,779
Materiales de Administración, Emisión de Documentos y Artículos Oficiales	71,894,175	-17,822,736	54,071,439	48,522,210	48,492,776	5,549,230
Alimentos y Utensilios	3,174,938	470,840	3,634,271	3,634,271	3,634,271	0
Materias Primas y Materiales de Producción y Comercialización			0			0
Materiales y Artículos de Construcción y de Reparación			0			0
Productos Químicos, Farmacéuticos y de Laboratorio			0			0
Combustibles, Lubricantes y Aditivos	3,041,286	-302,897	2,738,389	2,738,389	2,738,389	0
Vestuario, Blancos, Prendas de Protección y Artículos Deportivos	868,873	-3,381	865,492	848,645	845,806	16,847
Materiales y Suministros Para Seguridad	0		0			0
Herramientas, Refacciones y Accesorios Menores	248,095	6,167	252,261	154,065	153,511	98,196
Servicios Generales	61,353,863	-15,734,476	45,619,387	34,342,889	34,246,026	11,276,498
Servicios Básicos	5,558,238	-325,033	5,233,205	4,379,244	4,368,174	853,961
Servicios de Arrendamiento	6,333,638	-309,479	6,024,158	4,678,643	4,678,643	1,345,515
Servicios Profesionales, Científicos, Técnicos y Otros Servicios	4,087,377	-1,257,078	2,830,299	1,831,374	1,831,374	998,925
Servicios Financieros, Bancarios y Comerciales	3,629,935	-1,576,307	2,053,628	1,700,350	1,662,001	353,278
Servicios de Instalación, Reparación, Mantenimiento y Conservación	4,650,164	243,727	4,893,891	3,618,852	3,588,144	1,275,039
Servicios de Comunicación Social y Publicidad.	19,614,828	-10,466,278	9,148,550	6,096,937	6,096,937	3,051,613
Servicios de Traslado y Viáticos	8,719,260	-2,579,536	6,139,724	2,883,929	2,867,194	3,255,795



INSTITUTO ESTATAL ELECTORAL
CHIHUAHUA

INSTITUTO ESTATAL ELECTORAL
Estado Analítico del Ejercicio del Presupuesto de Egresos
Clasificación por Objeto del Gsto (Capítulo y Concepto)
Del 1 de enero al 30 de septiembre de 2018

Concepto	Egresos					Subejercicio 6=(3-4)
	Aprobado	Ampliaciones/ (Reducciones)	Modificado	Devengado	Pagado	
	1	2	3=(1+2)	4	5	
Servicios Oficiales	8,725,268	457,107	9,182,375	9,040,003	9,040,003	142,372
Otros Servicios Generales	35,156	78,400	113,556	113,556	113,556	0
Transferencias, Asignaciones, Subsidios y Otras Ayudas	0	0	0	0	0	0
Transferencias Internas y Asignaciones al Sector Público			0			0
Transferencias al Resto del Sector Público			0			0
Subsidios y Subvenciones			0			0
Ayudas Sociales			0			0
Pensiones y Jubilaciones			0			0
Transferencias a Fideicomisos, Mandatos y Otros Análogos			0			0
Transferencias a la Seguridad Social			0			0
Donativos			0			0
Transferencias al Exterior			0			0
Bienes Muebles, Inmuebles e Intangibles	11,032,943	-1,118,553	9,914,390	6,457,860	6,457,860	3,456,530
Mobiliario y Equipo de Administración	5,464,967	-209,450	5,255,517	2,724,805	2,724,805	2,530,712
Mobiliario y Equipo Educativo y Recreativo	659,976	-262,812	397,164	121,462	121,462	275,701
Equipo e Instrumental Médico y de Laboratorio	138,000	-30,000	108,000	28,732	28,732	79,268
Vehículos y Equipo de Transporte	19,000	18,998	37,998	37,998	37,998	0
Equipo de Defensa y Seguridad	4,690,000	-631,539	4,058,462	3,544,862	3,544,862	513,600
Maquinaria, Otros Equipos y Herramientas	61,000	-3,750	57,250	0	0	57,250
Activos Biológicos			0			0
Bienes Inmuebles			0			0
Activos Intangibles			0			0
Inversión Pública	0	0	0	0	0	0
Obra Pública en Bienes de Dominio Público			0			0
Obra Pública en Bienes Propios			0			0
Proyectos Productivos y Acciones de Fomento			0			0

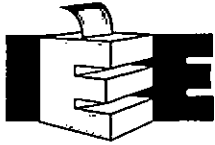

INSTITUTO ESTATAL ELECTORAL
CHIHUAHUA

INSTITUTO ESTATAL ELECTORAL
Estado Analítico del Ejercicio del Presupuesto de Egresos
Clasificación por Objeto del Gsto (Capítulo y Concepto)
Del 1 de enero al 30 de septiembre de 2018.

Concepto	Egresos					Subejercicio
	Aprobado	Ampliaciones/ (Reducciones)	Modificado	Devengado	Pagado	
	1	2	3 = (1+2)	4	5	
Inversiones Financieras y Otras Provisiones	0	0	0	0	0	0
Inversiones Para el Fomento de Actividades Productivas.			0	0		0
Acciones y Participaciones de Capital			0	0		0
Compra de Títulos y Valores			0	0		0
Concesión de Préstamos			0	0		0
Inversiones en Fideicomisos, Mandatos y Otros Análogos			0	0		0
Otras Inversiones Financieras			0	0		0
Provisiones para Contingencias y Otras Erogaciones Especiales			0	0		0
Participaciones y Aportaciones	0	0	0	0	0	0
Participaciones			0	0		0
Aportaciones			0	0		0
Convenios			0	0		0
Deuda Pública	0	0	0	0	0	0
Amortización de la Deuda Pública			0	0		0
Intereses de la Deuda Pública			0	0		0
Comisiones de la Deuda Pública			0	0		0
Gastos de la Deuda Pública			0	0		0
Costo por Coberturas			0	0		0
Apoyos Financieros			0	0		0
Adeudos de Ejercicios Fiscales Anteriores (Adefas)			0	0		0
Total del Gasto	333,699,369	-72,767,687	260,931,682	228,510,351	228,215,988	32,421,331

ING. ARTURO MERAZ GONZALEZ
CONSEJERO PRESIDENTE

C.P. MARIA DEL CARMEN LOYA CARMONA
DIRECTORA EJECUTIVA DE ADMINISTRACION



INSTITUTO ESTATAL ELECTORAL
CHIHUAHUA

INSTITUTO ESTATAL ELECTORAL
Estado Analítico del Ejercicio del Presupuesto de Egresos
Clasificación Funcional (Finalidad y Función)
Del 1 de enero al 30 de septiembre de 2016

Concepto	Egresos					Subejercicio
	Aprobado	Ampliaciones/ (Reducciones)	Modificado	Devengado	Pagado	
	1	2	3 = (1 + 2)	4	5	
Gobierno	333,699,369	72,767,687	260,931,682	228,510,351	228,215,988	32,421,331
Legislación						
Justicia						
Coordinación de la Política de Gobierno	333,699,369	72,767,687	260,931,682	228,510,351	228,215,988	32,421,331
Relaciones Exteriores						
Asuntos Financieros y Hacendarios						
Seguridad Nacional						
Asuntos de Orden Público y de Seguridad Interior						
Otros Servicios Generales						
Desarrollo Social						
Protección Ambiental						
Vivienda y Servicios a la Comunidad						
Salud						
Recreación, Cultura y Otras Manifestaciones Sociales						
Educación						
Protección Social						
Otros Asuntos Sociales						
Desarrollo Económico						
Asuntos Económicos, Comerciales y Laborales en General						
Agropecuaria, Silvicultura, Pesca y Caza						
Combustibles y Energía						
Minería, Manufacturas y Construcción						
Transporte						
Comunicaciones						
Turismo						
Ciencia, Tecnología e Innovación						
Otras Industrias y Otros Asuntos Económicos						
Otras no Clasificadas en Funciones Anteriores						
Transacciones de la Deuda Pública / Costo Financiero de la Deuda						
Transferencias, Participaciones y Aportaciones entre Diferentes Niveles y Ordenes de Gobierno						
Saneamiento del Sistema Financiero						
Adeudos de Ejercicios Fiscales Anteriores						
Total del Gasto	333,699,369	72,767,687	260,931,682	228,510,351	228,215,988	32,421,331

ING. ARTURO MÉRIZ GONZÁLEZ
CONSEJERO PRESIDENTE

C.P. MARIA DEL CARMEN BOYA CARMONA
DIRECTORA EJECUTIVA DE ADMINISTRACION

INSTITUTO ESTATAL ELECTORAL
Informe de Pasivos Contingentes
Clasificación Funcional (Finalidad y Función)
Del 1 de enero al 30 de septiembre 2018

INFORME DE PASIVOS CONTINGENTES

El Instituto Estatal Electoral no presenta ningún pasivo contingente al 30 de Septiembre de 2018



ING. ARTURO MERAZ GONZALEZ
CONSEJERO PRESIDENTE



C.P. MARIA DEL CARMEN LOYA CARMONA
DIRECTORA EJECUTIVA DE ADMINISTRACION

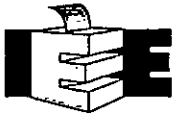

INSTITUTO ESTATAL ELECTORAL
CHIHUAHUA

INSTITUTO ESTATAL ELECTORAL						
Gasto por Categoría Programática						
Del 1 de enero al 30 de septiembre de 2018						
Concepto	Egresos					Subejercicio
	Aprobado	Ampliaciones/ (Reducciones)	Modificado	Devengado	Pagado	
	1	2	3=(1+2)	4	5	
Programas						
Subsidios: Sector Social y Privado o Entidades Federativas y Municipios	0	0	0	0	0	0
Sujetos a Reglas de Operación			0			0
Otros Subsidios			0			0
Desempeño de las Funciones	333,699,369	-72,767,687	260,931,682	228,510,351	228,215,988	32,421,331
Prestación de Servicios Públicos			0			0
Provisión de Bienes Públicos			0			0
Planeación, seguimiento y evaluación de políticas públicas			0			0
Promoción y fomento			0			0
Regulación y supervisión			0			0
Funciones de las Fuerzas Armadas (Únicamente Gobierno Federal)			0			0
Específicos	333,699,369	-72,767,687	260,931,682	228,510,351	228,215,988	116,942,492
Proyectos de Inversión			0			0
Administrativos y de Apoyo	0	0	0	0	0	0
Apoyo al proceso presupuestario y para mejorar la eficiencia Institucional			0			0
Apoyo a la función pública y al mejoramiento de la gestión			0			0
Operaciones ajenas			0			0
Compromisos	0	0	0	0	0	0
Obligaciones de cumplimiento de resolución jurisdiccional			0			0
Desastres Naturales			0			0
Obligaciones	0	0	0	0	0	0
Pensiones y jubilaciones			0			0
Aportaciones a la seguridad social			0			0
Aportaciones a fondos de estabilización			0			0
Aportaciones a fondos de inversión y reestructura de pensiones			0			0
Programas de Gasto Federalizado (Gobierno Federal)	0	0	0	0	0	0
Gasto Federalizado			0			0
Participaciones a entidades federativas y municipios			0			0
Costo financiero, deuda o apoyos a deudores y ahorradores de la banca			0			0
Adeudos de ejercicios fiscales anteriores			0			0
Total del Gasto	333,699,369	-72,767,687	260,931,682	228,510,351	228,215,988	32,421,331

ING. ARTURO MERAZ GONZALEZ
CONSEJERO PRESIDENTE

C.P. MARIA DEL CARMEN LOYA CARMONA
DIRECTORA EJECUTIVA DE ADMINISTRACION



INSTITUTO ESTATAL ELECTORAL
CHIHUAHUA

INSTITUTO ESTATAL ELECTORAL
Indicadores de Postura Fiscal
Del 1 de enero al 30 de septiembre de 2018

Concepto	Estimado	Devengado	Pagado ³
I. Ingresos Presupuestarios (I=1+2)	333,699,369	260,931,682	260,901,682
1. Ingresos del Gobierno de la Entidad Federativa ¹	333,699,369	260,931,682	260,901,682
2. Ingresos del Sector Paraestatal ¹	0	0	0
II. Egresos Presupuestarios (II=3+4)	333,699,369	228,510,351	228,215,988
3. Egresos del Gobierno de la Entidad Federativa ²	333,699,369	228,510,351	228,215,988
4. Egresos del Sector Paraestatal ²			
III. Balance Presupuestario (Superávit o Déficit) (III = I - II)	0	32,421,331	32,685,694

Concepto	Estimado	Devengado	Pagado ³
III. Balance presupuestario (Superávit o Déficit)	0	32,421,331	32,685,694
IV. Intereses, Comisiones y Gastos de la Deuda			
V. Balance Primario (Superávit o Déficit) (V= III - IV)	0	32,421,331	32,685,694

Concepto	Estimado	Devengado	Pagado ³
A. Financiamiento	0	0	0
B. Amortización de la deuda			
C. Endeudamiento ó desendeudamiento (C = A - B)	0	0	0

1 Los Ingresos que se presentan son los ingresos presupuestario totales sin incluir los ingresos por financiamientos. Los Ingresos del Gobierno de la Entidad Federativa corresponden a los del Poder Ejecutivo, Legislativo Judicial y Autónomos

2 Los egresos que se presentan son los egresos presupuestarios totales sin incluir los egresos por amortización. Los egresos del Gobierno de la Entidad Federativa corresponden a los del Poder Ejecutivo, Legislativo, Judicial y Órganos Autónomos

3 Para Ingresos se reportan los ingresos recaudados, para egresos se reportan los egresos pagados

ING. ARTURO MERAZ GONZALEZ
CONSEJERO PRESIDENTE

C.P. MARIA DEL CARMEN LOYA CARMONA
DIRECTORA EJECUTIVA DE ADMINISTRACION



INSTITUTO ESTATAL ELECTORAL
CHIHUAHUA

INSTITUTO ESTATAL ELECTORAL

NOTAS A LOS ESTADOS FINANCIEROS AL 30 DE SEPTIEMBRE DE 2018

I) Notas al Estado de Situación Financiera

Activo

Efectivo y Equivalentes

1.- El saldo de la cuenta de Inversiones Temporales, ascienden a \$53'454,878.18 y se refiere a inversiones a la vista con disposición diaria, fácilmente convertibles en efectivo.

Derechos a Recibir Efectivo o Equivalentes

2.- Se encuentre pendiente de recaudar el monto de \$849,630.00, por concepto de subsidio ordinario correspondiente al presupuesto del ejercicio 2016.

Bienes Muebles, Inmuebles e Intangibles

3.- Los bienes muebles e inmuebles propiedad del Instituto se encuentran registrados a su valor de adquisición o construcción.

4.- Al 30 de Septiembre de 2018, el saldo de la cuenta de Bienes Muebles, Inmuebles e Intangibles propiedad del Instituto, se integra de la siguiente manera:

Bienes Inmuebles, Infraestructura y Construcciones	25,568,197.48
Terrenos	4,674,096.72
Edificios no Habitacionales	20,894,100.76
Bienes Muebles	56'108,253.41
Mobiliario y Equipo de Administración	
Muebles de oficina y estantería	6,868,564.40
Muebles, excepto de oficina y estantería	6,698.00
Equipo de cómputo y tecnologías de la información	29'642,930.01
Mobiliario y equipo educacional y recreativo	
Cámaras fotográficas y de video	381,986.08
Equipo de Transporte	
Automóviles y Equipo Terrestre	15,936,568.54
Carrocerías y Remolques	247,315.94
Maquinaria, Otros Equipos y Herramientas	
Sistemas de aire acondicionado, calefacción y refrigeración	1,109,428.64
Equipo de Comunicaciones y telecomunicaciones	37,998.00
Equipo de Generación Eléctrica, Aparatos y Acceso	976,932.43
Otros Equipos	839,233.32
Colecciones, Obras de Arte y Objetos Valiosos	
Bienes artísticos, culturales y científicos	60,608.05

5.- En atención al numeral 6.2 del Acuerdo por el que se Emiten las Reglas Específicas del Registro y Valoración del Patrimonio, se procedió a la separación del registro del valor de los edificios y terrenos propiedad del Instituto que en su momento se adquirieron conjuntamente.

6.- No se efectúa el cálculo y registro de la depreciación de los bienes que integran las cuentas bienes muebles e inmuebles.

Derechos a Recibir Efectivo o Equivalentes a L P

7.- En la cuenta Otros Derechos a Recibir Efectivo o Equivalentes, se registran los depósitos en garantía entregados por el Instituto.

Pasivo

1.- En el saldo del rubro de Cuentas por Pagar a Corto Plazo, se integra de la siguiente manera:

Cuentas por Pagar a Corto Plazo	
Servicios Personales por pagar a corto plazo	0.00
Proveedores por Pagar a Corto Plazo	356,803.98
Retenciones por Pagar a Corto Plazo	1'633,791.38
Otras Cuentas por Pagar a Corto Plazo	1'050,670.51
Total Cuentas por Pagar a Corto Plazo	3'041,265.87

Capital

1.- Se modificó la cuenta de Resultados de Ejercicios Anteriores por la aplicación de notas de crédito correspondientes a facturas del ejercicio 2017.

II) Notas al Estado de Actividades

Ingresos de Gestión

1.- Los importes registrados en la cuenta de Otros Productos que Generan Ingresos Corrientes, se refieren a intereses por inversión.

Gastos y Otras Pérdidas

1.- Las cuentas de gastos de funcionamiento más significativas durante el periodo, son las que detallan a continuación:

Remuneraciones al Personal de Carácter Permanente	26'033,494.55
Remuneraciones al Personal de Carácter Transitorio	62'584,659.66
Remuneraciones Adicionales y Especiales	34'370,462.61

III) Notas al Estado de Variación en la Hacienda Pública

Patrimonio

Patrimonio Neto Inicial

1.- Se efectuó ajuste a la cuenta de Resultado de Ejercicios Anteriores por importe de \$97'548,776.57 por la aplicación de notas de crédito correspondientes a servicios contratado en el ejercicio 2017, recibidas en este ejercicio.

IV) Notas al Estado de Flujos de Efectivo

Efectivo y equivalentes

1.- El análisis de los saldos inicial y final que figuran en la última parte del Estado de Flujo de Efectivo en la cuenta de efectivo y equivalentes es como sigue:

	2018	2017
Efectivo	\$ 79,412.73	\$ 47'000.00
Bancos/Tesorería	7'152,019.85	3'741,424.14
Inversiones Temporales	53'454,878.18	34'780,908.06
Total de Efectivo y Equivalentes	\$ 60,686,310.76	\$ 38'569,332.20

2.- Se ejercieron recursos del presupuesto para adquisiciones de bienes muebles por importe de \$ 6'457,859.65. Estas adquisiciones fueron realizadas mediante recursos provenientes del subsidio ordinario estatal.

3.- Conciliación de los flujos de efectivo netos de las actividades de operación y la cuenta de Ahorro/Desahorro.

	2018	2017
Ahorro/Desahorro antes de rubros Extraordinarios	\$43,625,297.46	\$ 21,259,089.74
<i>Movimientos de partidas (o rubros) que no afectan al efectivo.</i>		
Bajas de activo fijo que afectan gastos	0.00	0.00
Ajuste a resultado de ejercicios anteriores	2,212.60	67,643.97
<i>Movimientos de partidas que no afectan resultados, pero si efectivo.</i>		
Incremento pasivo	-7'520,354.10	-3'462,865.25
Disminución (-aumento) en cuentas por cobrar	-820,797.99	-116,227.99
Adquisición de bienes muebles e inmuebles	-6'529,859.65	-66,966.49
Incremento de efectivo y equivalentes	\$28'756,497.32	\$17'913,129.96

V) Conciliación entre los ingresos presupuestarios y contables, así como entre los egresos presupuestarios y los gastos contables

Conciliación entre los ingresos presupuestarios y contables

Instituto Estatal Electoral Conciliación entre los Ingresos Presupuestarios y Contables Correspondiente del 1º. de Enero al 30 de Septiembre de 2018 (Cifras en pesos)		
1. Ingresos Presupuestarios		\$ 260'931,681.80

2. Más ingresos contables no presupuestarios		\$4'746,106.66
Incremento por variación de inventarios	\$0.00	
Disminución del exceso de estimaciones por pérdida o deterioro u obsolescencia	\$0.00	
Disminución del exceso de provisiones	\$0.00	
Otros ingresos y beneficios varios	\$ 4'666,059.51	
Otros ingresos contables no presupuestarios	\$ 80,047.15	

3. Menos ingresos presupuestarios no contables		\$0.00
Productos de capital	\$0.00	
Aprovechamientos capitales	\$0.00	
Ingresos derivados de financiamientos	\$0.00	
Otros Ingresos presupuestarios no contables	\$0.00	

4. Ingresos Contables	
------------------------------	--

	\$265'677,788.46
--	-------------------------



Conciliación entre los egresos presupuestarios y los gastos contables.

Instituto Estatal Electoral Conciliación entre los Egresos Presupuestarios y los Gastos Contables Correspondiente del 1º. de Enero al 30 de Septiembre de 2018		
1. Total de egresos (presupuestarios)		\$228'510,350.68
2. Menos egresos presupuestarios no contables		\$6'457,859.65
Mobiliario y equipo de administración	\$ 2'724,805.29	
Mobiliario y equipo educacional y recreativo	\$ 121,462.36	
Equipo e instrumental médico de laboratorio	\$0.00	
Vehículos y equipo de transporte	\$ 3'544,862.00	
Maquinaria y otros equipos y herramientas	\$ 66,730.00	
Equipo de Comunicación y Telecomunicaciones	\$0.00	
Equipo de Generación Eléctrica	\$0.00	
Bienes inmuebles	\$0.00	
Activos intangibles	\$0.00	
Obra pública en bienes propios	\$0.00	
Acciones y participaciones de capital	\$0.00	
Compra de títulos y valores	\$0.00	
Inversiones en fideicomisos, mandatos y otros análogos	\$0.00	
Provisiones para contingencias y otras erogaciones especiales	\$0.00	
Amortización de la deuda pública	\$0.00	
Adeudos de ejercicios fiscales anteriores (ADEFAS)	\$0.00	
Otros Egresos Presupuestales No Contables	\$0.00	
3. Más gastos contables no presupuestales		\$0.00
Estimaciones, depreciaciones, deterioros, obsolescencia y amortizaciones	\$0.00	
Provisiones	\$0.00	
Disminución de inventarios	\$0.00	
Aumento por insuficiencia de estimaciones por pérdida o deterioro u obsolescencia	\$0.00	
Aumento por insuficiencia de provisiones	\$0.00	
Otros Gastos	\$0.00	
Otros Gastos Contables No Presupuestales	\$0.00	
4. Total de Gasto Contable (4 = 1 - 2 + 3)		222'052,491.03

CUENTAS DE ORDEN

1.- Las cuentas de orden que se manejan son las Cuentas de Orden Presupuestarias de ingreso y de egresos.

NOTAS DE GESTIÓN ADMINISTRATIVA

1.- Introducción

El objetivo del presente documento es la revelación del contexto y de los aspectos económicos-financieros más relevantes que influyeron en las decisiones del período, y considerados en la elaboración de los estados financieros para la mayor comprensión de los mismos y sus particularidades.

2.- Panorama Económico y Financiero

Los estados financieros fueron elaborados con el propósito de cumplir con las disposiciones legales que regulan la formulación de la información financiera del Instituto, a saber, Ley General de Contabilidad Gubernamental.

3.- Autorización e Historia

El Instituto Estatal Electoral se crea mediante el Decreto número 603/97 II D.P., publicado en el Periódico Oficial del Estado del día 3 de marzo de 1997.

Mediante la reforma al artículo 36 de la Constitución Política del Estado se establece que la organización, dirección y vigilancia de las elecciones y demás procesos que requieran consulta pública en el estado estarán a cargo de un organismo público denominado Instituto Estatal Electoral.

4.- Organización y Objeto Social

El Instituto Estatal Electoral es un organismo público autónomo, depositario de la autoridad electoral, que tiene a su cargo la organización, dirección y vigilancia de las elecciones y demás procesos que requieran consulta pública en el Estado. Goza de autonomía en su funcionamiento e independencia en sus decisiones, con personalidad jurídica y patrimonio propios.

Para efectos fiscales el Instituto se considera una persona "Persona Moral con fines no lucrativos", no sujeta al Impuesto Sobre la Renta. Sin embargo, se tiene la obligación de

efectuar las retenciones de ISR correspondientes por el pago de: sueldos y salarios, arrendamientos, honorarios asimilados a salarios y Honorarios por servicios profesionales.

Estructura organizacional básica

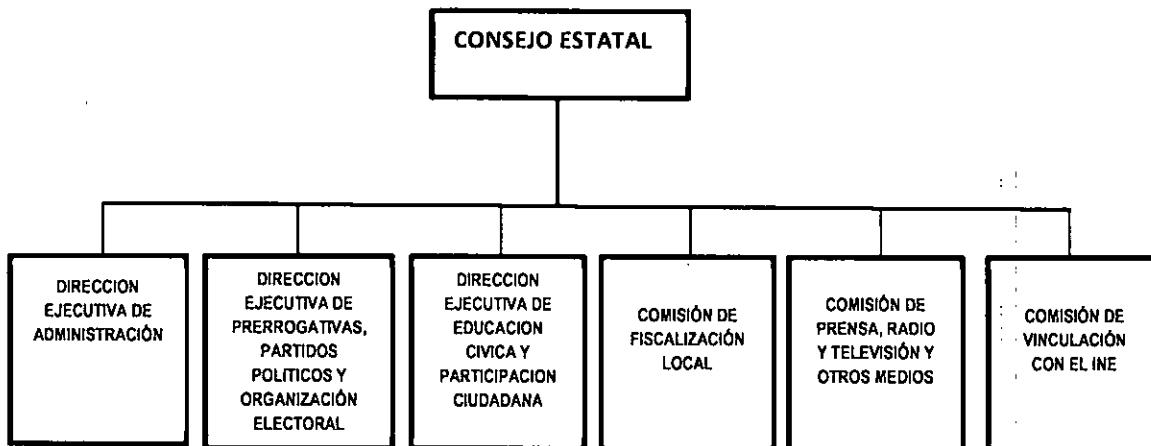

5.- Preparación de los Estados Financieros

- a) Para la preparación de los estados financieros se observa la normatividad emitida por el CONAC.
- b) Los bienes muebles e inmuebles propiedad del Instituto se encuentran registrados a su valor de adquisición o construcción.
- c) No se lleva a cabo la actualización del valor de los activos, pasivos y patrimonio.



ING. ARTURO MERAZ GONZÁLEZ
Consejero Presidente



C.P. MARÍA DEL CARMEN LOYA CARMONA
Directora Ejecutiva de Administración