



INSTITUTO ESTATAL ELECTORAL
CHIHUAHUA

ACUSE



Chihuahua, Chihuahua, 31 de enero de 2020

Oficio: IEE-DEA-005/2020

Asunto: Informes Cuarto Trimestre 2019

Lic. Héctor Alberto Acosta Félix
Auditor Superior del Estado de Chihuahua
Presente. -

En cumplimiento al artículo 13 de la Ley de Fiscalización Superior del Estado de Chihuahua, donde solicita presentar ante la Auditoría Superior del Estado los Estados Financieros Trimestrales, me permito hacer entrega física y en medio magnético de los Informes Financieros correspondientes al cuarto trimestre de 2019, en los formatos establecidos por la CONAC.

Sin otro particular reciba un cordial saludo, quedando a sus órdenes para cualquier aclaración.

Atentamente

C.P. María del Carmen Loya Carmona
Directora Ejecutiva de Administración



INSTITUTO ESTATAL ELECTORAL
CHIHUAHUA

Este Público:

Estado de Actividades
Del 1 de enero al 31 de diciembre de 2019 y 2018
(Pesos)

INSTITUTO ESTATAL ELECTORAL

Concepto	2019	2018	Concepto	2019	2018
INGRESOS Y OTROS BENEFICIOS			GASTOS Y OTRAS PÉRDIDAS		
Ingresos de la Gestión	1,753,662	5,532,384	Gastos de Funcionamiento	85,802,651	249,725,773
Impuestos	0	0	Servicios Personales	69,383,613	153,375,820
Cuotas y Aportaciones de Seguridad Social	0	0	Materiales y Suministros	3,775,076	57,403,495
Contribuciones de Mejoras	0	0	Servicios Generales	12,643,962	38,946,458
Derechos	0	0			
Productos de Tipo Corriente	1,625,928	5,532,384	Transferencia, Asignaciones, Subsidios y Otras Ayudas	0	0
Aprovechamientos de Tipo Corriente	127,734	0	Transferencias Internas y Asignaciones al Sector Público	0	0
Ingresos por Venta de Bienes y Servicios	0	0	Transferencias al Resto del Sector Público	0	0
Ingresos no Comprendidos en las Fracciones de la Ley de Ingresos Causados en Ejercicios Fiscales Anteriores Pendientes de Liquidación o Pago	0	0	Subsidios y Subvenciones	0	0
Participaciones, Aportaciones, Transferencias, Asignaciones, Subsidios y Otras Ayudas	87,504,614	260,931,682	Ayudas Sociales	0	0
Participaciones y Aportaciones	0	0	Pensionés y Jubilaciones	0	0
Transferencia, Asignaciones, Subsidios y Otras	87,504,614	260,931,682			
			Transferencias a Fideicomisos, Mandatos y Contratos Análogos	0	0
Otros Ingresos y Beneficios	1,001,008	94,701	Transferencias a la Seguridad Social	0	0
Ingresos Financieros	0	0	Donativos	0	0
Incremento por Variación de Inventarios	0	0	Transferencias al Exterior	0	0
Disminución del Exceso de Estimaciones por Pérdida o Deterioro u Obsolescencia	0	0			
Disminución del Exceso de Provisiones	0	0	Participaciones y Aportaciones	0	0
Otros Ingresos y Beneficios Varios	1,001,008	94,701	Participaciones	0	0
Total de Ingresos y Otros Beneficios	90,259,285	266,558,767	Aportaciones	0	0
			Convenios	0	0
			Intereses, Comisiones y Otros Gastos de la Deuda Pública	0	0
			Intereses de la Deuda Pública	0	0
			Comisiones de la Deuda Pública	0	0
			Gastos de la Deuda Pública	0	0
			Costo por Coberturas	0	0
			Apoyos Financieros	0	0
			Otros Gastos y Pérdidas Extraordinarias	0	0
			Estimaciones, Depreciaciones, Deterioros, Obsolescencia y Amortizaciones	0	0
			Provisiones	0	0
			Disminución de Inventarios	0	0
			Aumento por Insuficiencia de Estimaciones por Pérdida o Deterioro y Obsolescencia	0	0
			Aumento por Insuficiencia de Provisiones	0	0
			Otros Gastos	0	0
			Inversión Pública	0	0
			Inversión Pública no Capitalizable	0	0
			Total de Gastos y Otras Pérdidas	85,802,651	249,725,773
			Resultados del Ejercicio (Ahorro/Desahorro)	4,456,634	16,832,994

Bajo protesta de decir verdad declaramos que los Estados Financieros y sus Notas son razonablemente correctos y responsabilidad del emisor

ING. ARTURO MENA GONZALEZ
CONSEJERO PRESIDENTE

C. P. MARIA DEL CARMEN LOYA CARMONA
DIRECTORA EJECUTIVA DE ADMINISTRACION



INSTITUTO ESTATAL ELECTORAL
CHIHUAHUA

Ente Público:

Estado de Situación Financiera
Al 31 de diciembre de 2019 y 2018
(Pesos)

INSTITUTO ESTATAL ELECTORAL

CONCEPTO	Año		CONCEPTO	Año	
	2019	2018		2019	2018
ACTIVO			PASIVO		
Activo Circulante			Pasivo Circulante		
Efectivo y Equivalentes	33,007,505	35,927,443	Cuentas por Pagar a Corto Plazo	6,367,334	7,311,922
Derechos a Recibir Efectivo o Equivalentes	3,231,703	1,057,258	Documentos por Pagar a Corto Plazo	0	0
Derechos a Recibir Bienes o Servicios	0	0	Porción a Corto Plazo de la Deuda Pública a Largo Plazo	0	0
Inventarios	0	0	Títulos y Valores a Corto Plazo	0	0
Almacenes	0	0	Pasivos Diferidos a Corto Plazo	0	0
Estimación por Pérdida o Deterioro de Activos Circulantes	0	0	Fondos y Bienes de Terceros en Garantía y/o Administración a Corto Plazo	0	0
Otros Activos Circulantes	0	0	Provisiones a Corto Plazo	0	0
Total de Activos Circulantes	36,239,208	36,984,701	Otros Pasivos a Corto Plazo	0	0
Activo No Circulante			Total de Pasivos Circulantes	6,367,334	7,311,922
Inversiones Financieras a Largo Plazo	0	0	Pasivo No Circulante		
Derechos a Recibir Efectivo o Equivalentes a Largo Plazo	95,838	74,896	Cuentas por Pagar a Largo Plazo	0	0
Bienes Inmuebles, Infraestructura y Construcciones en Proceso	25,568,197	25,568,197	Documentos por Pagar a Largo Plazo	0	0
Bienes Muebles	61,087,967	59,057,976	Deuda Pública a Largo Plazo	0	0
Activos Intangibles	0	0	Pasivos Diferidos a Largo Plazo	0	0
Depreciación, Deterioro y Amortización Acumulada de Bienes	1,972,896	0	Fondos y Bienes de Terceros en Garantía y/o en Administración a Largo Plazo	0	0
Activos Diferidos	0	0	Provisiones a Largo Plazo	0	0
Estimación por Pérdida o Deterioro de Activos no Circulantes	0	0	Total de Pasivos No Circulantes	0	0
Otros Activos no Circulantes	0	0	Total del Pasivo	6,367,334	7,311,922
Total de Activos No Circulantes	88,724,899	84,701,069	HACIENDA PÚBLICA/ PATRIMONIO		
Total del Activo	124,964,107	121,685,770	Hacienda Pública/Patrimonio Contribuido	0	0
			Aportaciones	0	0
			Donaciones de Capital	0	0
			Actualización de la Hacienda Pública / Patrimonio	0	0
			Hacienda Pública/Patrimonio Generado	118,596,773	114,373,847
			Resultados del Ejercicio (Ahorro / Desahorro)	4,456,634	16,832,994
			Resultados de Ejercicios Anteriores	114,140,139	97,540,853
			Revalúos	0	0
			Reservas	0	0
			Rectificaciones de Resultados de Ejercicios Anteriores	0	0
			Exceso o Insuficiencia en la Actualización de la Hacienda Pública/Patrimonio	0	0
			Resultado por Posición Monetaria	0	0
			Resultado por Tenencia de Activos no Monetarios	0	0
			Total Hacienda Pública/ Patrimonio	118,596,773	114,373,847
			Total del Pasivo y Hacienda Pública / Patrimonio	124,964,107	121,685,769

Bajo protesta de decir verdad declaramos que los Estados Financieros y sus Notas son razonablemente correctos y responsabilidad del emisor

ING. ARTURO MERAZ GONZALEZ
CONSEJERO PRESIDENTE

C.P. MARIA DEL CARMEN LOYA CARMONA
DIRECTORA EJECUTIVA DE ADMINISTRACION



INSTITUTO ESTATAL ELECTORAL
CHIHUAHUA

Estado de Cambios en la Situación Financiera
Del 1 de enero al 31 de diciembre de 2019 y 2018
(Pesos)

Ente Público:

INSTITUTO ESTATAL ELECTORAL

Concepto	Origen	Aplicación	Concepto	Origen	Aplicación
ACTIVO	2,919,938	6,198,276	PASIVO	0	944,588
Activo Circulante	2,919,938	2,174,446	Pasivo Circulante	0	944,588
Efectivo y Equivalentes	2,919,938	0	Cuentas por Pagar a Corto Plazo	944,588	944,588
Derechos a Recibir Efectivo o Equivalentes	0	2,174,446	Documentos por Pagar a Corto Plazo	0	0
Derechos a Recibir Bienes o Servicios	0	0	Porción a Corto Plazo de la Deuda Pública a Largo Plazo	0	0
Inventarios	0	0	Títulos y Valores a Corto Plazo	0	0
Almacenes	0	0	Pasivos Diferidos a Corto Plazo	0	0
Estimación por Pérdida o Deterioro de Activos Circulantes	0	0	Fondos y Bienes de Terceros en Garantía y/o Administración a Corto Plazo	0	0
Otros Activos Circulantes	0	0	Provisiones a Corto Plazo	0	0
Activo No Circulante	0	4,023,830	Otros Pasivos a Corto Plazo	0	0
Inversiones Financieras a Largo Plazo	0	0	Pasivo No Circulante	0	0
Derechos a Recibir Efectivo o Equivalentes a Largo Plazo	0	20,942	Cuentas por Pagar a Largo Plazo	0	0
Bienes Inmuebles, Infraestructura y Construcciones en Proceso	0	0	Documentos por Pagar a Largo Plazo	0	0
Bienes Muebles	0	2,029,991	Deuda Pública a Largo Plazo	0	0
Activos Intangibles	0	0	Pasivos Diferidos a Largo Plazo	0	0
Depreciación, Deterioro y Amortización Acumulada de Bienes	0	1,972,896	Fondos y Bienes de Terceros en Garantía y/o en Administración a Largo Plazo	0	0
Activos Diferidos	0	0	Provisiones a Largo Plazo	0	0
Estimación por Pérdida o Deterioro de Activos no Circulantes	0	0			
Otros Activos no Circulantes	0	0	HACIENDA PÚBLICA/ PATRIMONIO	4,456,634	233,708
			Hacienda Pública/Patrimonio Contribuido	0	0
			Aportaciones	0	0
			Donaciones de Capital	0	0
			Actualización de la Hacienda Pública / Patrimonio	0	0
			Hacienda Pública/Patrimonio Generado	4,456,634	233,708
			Resultados del Ejercicio (Ahorro / Desahorro)	4,456,634	0
			Resultados de Ejercicios Anteriores	0	233,708
			Revalúos	0	0
			Reservas	0	0
			Rectificaciones de Resultados de Ejercicios Anteriores	0	0
			Exceso o Insuficiencia en la Actualización de la Hacienda Pública/Patrimonio	0	0
			Resultado por Posición Monetaria	0	0
			Resultado por Tenencia de Activos no Monetarios	0	0

Bajo protesta de decir verdad declaramos que los Estados Financieros y sus Notas son razonablemente correctos y responsabilidad del emisor

ING. ARTURO MERAZ GONZALEZ
CONSEJERO PRESIDENTE

C.P. MARIA DEL CARMEN LOYA.CARMONA
DIRECTORA EJECUTIVA DE ADMINISTRACION



INSTITUTO ESTATAL ELECTORAL
CHIHUAHUA

Estado Analítico del Activo
Del 1 de enero al 31 de diciembre de 2019
(Pesos)

Ente Público:

INSTITUTO ESTATAL ELECTORAL

Concepto	Saldo Inicial 1	Cargos del Periodo 2	Abonos del Periodo 3	Saldo Final 4=(1+2-3)	Variación del Periodo (4-1)
ACTIVO	121,685,770	436,226,245	432,947,908	124,964,108	3,278,338
Activo Circulante	36,984,701	430,229,520	430,975,012	36,239,209	-745,492
Efectivo y Equivalentes	35,927,443	382,246,917	385,166,855	33,007,505	-2,919,938
Derechos a Recibir Efectivo o Equivalentes	1,057,258	47,982,603	45,808,157	3,231,704	2,174,446
Derechos a Recibir Bienes o Servicios	0	0	0	0	0
Inventarios	0	0	0	0	0
Almacenes	0	0	0	0	0
Estimación por Pérdida o Deterioro de Activos Circulantes	0	0	0	0	0
Otros Activos Circulantes	0	0	0	0	0
Activo No Circulante	84,701,069	5,996,726	1,972,896	88,724,899	4,023,830
Inversiones Financieras a Largo Plazo	0	0	0	0	0
Derechos a Recibir Efectivo o Equivalentes a Largo Plazo	74,896	20,942	0	95,838	20,942
Bienes Inmuebles, Infraestructura y Construcciones en Proceso	25,568,197	0	0	25,568,197	0
Bienes Muebles	59,057,976	4,002,887	1,972,896	61,087,967	2,029,991
Activos Intangibles	0	0	0	0	0
Depreciación, Deterioro y Amortización Acumulada de Bienes	0	0	0	0	0
Activos Diferidos	0	0	0	0	0
Estimación por Pérdida o Deterioro de Activos no Circulantes	0	1,972,896	0	1,972,896	1,972,896
Otros Activos no Circulantes	0	0	0	0	0

Bajo protesta de decir verdad declaramos que los Estados Financieros y sus Notas son razonablemente correctos y responsabilidad del emisor

ING. ARTURO MERAZ GONZALEZ
CONSEJERO PRESIDENTE

C.P. MARIA DEL CARMEN LOYA CARMONA
DIRECTORA EJECUTIVA DE ADMINISTRACION



INSTITUTO ESTATAL ELECTORAL
CHIHUAHUA

Estado Analítico de la Deuda y Otros Pasivos
Del 1 de enero al 31 de diciembre de 2019
(Pesos)

Ente Público: INSTITUTO ESTATAL ELECTORAL

Denominación de las Deudas	Moneda de Contratación	Institución o País Acreedor	Saldo Inicial del Periodo	Saldo Final del Periodo
DEUDA PÚBLICA				
Corto Plazo				
Deuda Interna			0	0
Instituciones de Crédito			0	0
Títulos y Valores			0	0
Arrendamientos Financieros			0	0
Deuda Externa			0	0
Organismos Financieros Internacionales			0	0
Deuda Bilateral			0	0
Títulos y Valores			0	0
Arrendamientos Financieros			0	0
Subtotal a Corto Plazo			0	0
Largo Plazo				
Deuda Interna			0	0
Instituciones de Crédito			0	0
Títulos y Valores			0	0
Arrendamientos Financieros			0	0
Deuda Externa			0	0
Organismos Financieros Internacionales			0	0
Deuda Bilateral			0	0
Títulos y Valores			0	0
Arrendamientos Financieros			0	0
Subtotal a Largo Plazo			0	0
Otros Pasivos			7,311,922	6,367,334
Total Deuda y Otros Pasivos			7,311,922	6,367,334

Bajo protesta de decir verdad declaramos que los Estados Financieros y sus Notas son razonablemente correctos y responsabilidad del emisor

ING. ARTURO MÉRIZ GÓZALEZ
CONSEJERO PRESIDENTE

C.P. MARIA DEL CARMEN LOYA CARMONA
DIRECTORA EJECUTIVA DE ADMINISTRACION



INSTITUTO ESTATAL ELECTORAL
CHIHUAHUA

Ente Público:

Estado de Variación en la Hacienda Pública

Del 1 de enero al 31 de diciembre de 2019

(pesos)

INSTITUTO ESTATAL ELECTORAL

Concepto	Hacienda Pública/Patrimonio Contribuido	Hacienda Pública/Patrimonio Generado de Ejercicios Anteriores	Hacienda Pública/Patrimonio Generado del Ejercicio	Ajustes por Cambios de Valor	TOTAL
Rectificaciones de Resultados de Ejercicios Anteriores	0	0	0	0	0
Patrimonio Neto Inicial Ajustado del Ejercicio	0	0	0	0	0
Aportaciones	0	0	0	0	0
Donaciones de Capital	0	0	0	0	0
Actualización de la Hacienda Pública/Patrimonio	0	0	0	0	0
Variaciones de la Hacienda Pública/Patrimonio Neto del Ejercicio	0	97,538,640	16,832,994	2,213	114,373,847
Resultados del Ejercicio (Ahorro/Desahorro)	0	0	16,832,994	0	16,832,994
Resultados de Ejercicios Anteriores	0	97,538,640	0	0	97,538,640
Revalúos	0	0	0	2,213	2,213
Reservas	0	0	0	0	0
Hacienda Pública/Patrimonio Neto Final del Ejercicio 2018	0	97,538,640	16,832,994	2,213	114,373,847
Cambios en la Hacienda Pública/Patrimonio Neto del Ejercicio	0	0	0	0	0
Aportaciones	0	0	0	0	0
Donaciones de Capital	0	0	0	0	0
Actualización de la Hacienda Pública/Patrimonio	0	0	0	0	0
Variaciones de la Hacienda Pública/Patrimonio Neto del Ejercicio	0	16,832,994	4,456,634	-233,708	21,055,920
Resultados del Ejercicio (Ahorro/Desahorro)	0	0	4,456,634	0	4,456,634
Resultados de Ejercicios Anteriores	0	16,832,994	0	0	16,832,994
Revalúos	0	0	0	-233,708	-233,708
Reservas	0	0	0	0	0
Saldo Neto en la Hacienda Pública / Patrimonio 2019	0	114,371,634	4,456,634	-231,495	118,596,773

Bajo protesta de decir verdad declaramos que los Estados Financieros y sus Notas son razonablemente correctos y responsabilidad del emisor

ING. ARTURO MERAZ GONZALEZ
CONSEJERO PRESIDENTE

C.P. MARIA DEL CARMEN LOYA CARMONA
DIRECTORA EJECUTIVA DE ADMINISTRACION

Estado de Flujos de Efectivo
Del 1 de enero al 31 de diciembre de 2019 y 2018
(Pesos)

INSTITUTO ESTATAL ELECTORAL

Concepto	2019	2018	Concepto	2019	2018
Flujos de Efectivo de las Actividades de Gestión			Flujos de Efectivo de las Actividades de Inversión		
Origen	90,259,285	266,558,767	Origen	0	0
Impuestos	0	0	Bienes Inmuebles, Infraestructura y Construcciones en Proceso	0	0
Cuotas y Aportaciones de Seguridad Social	0	0	Bienes Muebles	0	0
Contribuciones de mejoras	0	0	Otros Orígenes de Inversión	0	0
Derechos	0	0			
Productos de Tipo Corriente	1,625,928	5,532,384	Aplicación	2,029,991	9,407,582
Aprovechamientos de Tipo Corriente	127,734	0	Bienes Inmuebles, Infraestructura y Construcciones en Proceso	0	0
Ingresos por Venta de Bienes y Servicios	0	0	Bienes Muebles	2,029,991	9,407,582
Ingresos no Comprendidos en las Fracciones de la Ley de Ingresos Causados en Ejercicios Fiscales Anteriores Pendientes de Liquidación o Pago	0	0	Otras Aplicaciones de Inversión	0	0
Participaciones y Aportaciones	0	0			
Transferencias, Asignaciones y Subsidios y Otras Ayudas	87,504,614	260,931,682	Flujos Netos de Efectivo por Actividades de Inversión	-2,029,991	-9,407,582
Otros Orígenes de Operación	1,001,008	94,701			
			Flujo de Efectivo de las Actividades de Financiamiento		
Aplicación	85,802,651	249,725,773	Origen	0	0
Servicios Personales	69,383,613	153,375,820	Endeudamiento Neto	0	0
Materiales y Suministros	3,775,078	57,403,495	Interno	0	0
Servicios Generales	12,643,962	38,946,458	Externo	0	0
			Otros Orígenes de Financiamiento	0	0
Transferencias Internas y Asignaciones al Sector Público	0	0			
Transferencias al resto del Sector Público	0	0	Aplicación	5,346,580	3,427,783
Subsidios y Subvenciones	0	0	Servicios de la Deuda	0	0
Ayudas Sociales	0	0	Interno	0	0
Pensiones y Jubilaciones	0	0	Externo	0	0
Transferencias a Fideicomisos, Mandatos y Contratos Análogos	0	0	Otras Aplicaciones de Financiamiento	5,346,580	3,427,783
Transferencias a la Seguridad Social	0	0			
Donativos	0	0	Flujos netos de Efectivo por Actividades de Financiamiento	-5,346,580	-3,427,783
Transferencias al Exterior	0	0			
			Incremento/Disminución Neta en el Efectivo y Equivalentes al Efectivo	-2,919,938	3,997,629
Participaciones	0	0			
Aportaciones	0	0	Efectivo y Equivalente al Efectivo al Inicio del Ejercicio	35,927,443	31,929,814
Convenios	0	0	Efectivo y Equivalente al Efectivo al Final del Ejercicio	33,007,505	35,927,443
Otras Aplicaciones de Operación	0	0			
Flujos Netos de Efectivo por Actividades de Operación	4,456,634	16,832,994			

Bajo protesta de decir verdad declaramos que los Estados Financieros y sus Notas son razonablemente correctos y responsabilidad del emisor

ING. ARTURO MERAZ GÓNGALEZ
CONSEJERO PRESIDENTE

C.P. MARIA DEL CARMEN LOYA CARMONA
DIRECTORA EJECUTIVA DE ADMINISTRACION



INSTITUTO ESTATAL ELECTORAL
CHIHUAHUA

INSTITUTO ESTATAL ELECTORAL
Estado Analítico de Ingresos
Del 1 de enero al 31 de diciembre de 2019

Rubro de Ingresos	Ingreso					Diferencia (6=5-0)
	Estimado	Ampliaciones y Reducciones	Modificado	Devengado	Recaudado	
	(0)	(2)	(3=1+2)	(4)	(5)	
Impuestos	0	0	0	0	0	0
Cuotas y Aportaciones de Seguridad Social	0	0	0	0	0	0
Contribuciones de Mejoras	0	0	0	0	0	0
Derechos	0	0	0	0	0	0
Productos	0	0	0	1,625,928	1,625,928	1,625,928
Corriente	0	0	0	1,625,928	1,625,928	1,625,928
Capital	0	0	0	0	0	0
Aprovechamientos	0	0	0	127,734	127,734	127,734
Corriente	0	0	0	127,734	127,734	127,734
Capital	0	0	0	0	0	0
Ingresos por Ventas de Bienes y Servicios	0	0	0	1,001,008	1,001,008	1,001,008
Participaciones y Aportaciones	0	0	0	0	0	0
Transferencias, Asignaciones, Subsidios y Otras Ayudas	83,595,829.11	3,908,785.25	87,504,614	87,504,614	85,332,166	1,736,337
Ingresos Derivados de Financiamientos	0	0	0	0	0	0
Total	83,595,829	3,908,785	87,504,614	90,259,285	88,086,836	4,491,007
				Ingresos excedentes ¹		

Estado Analítico de Ingresos Por Fuentes de Financiamiento	Ingreso					Diferencia (6=5-0)
	Estimado	Ampliaciones y Reducciones	Modificado	Devengado	Recaudado	
	(0)	(2)	(3=1+2)	(4)	(5)	
Ingresos del Gobierno	83,595,829	3,908,785	87,504,614	87,504,614	87,085,828	3,489,999
Impuestos	0	0	0	0	0	0
Contribuciones de Mejoras	0	0	0	0	0	0
Derechos	0	0	0	0	0	0
Productos	0	0	0	0	1,625,928	1,625,928
Corriente	0	0	0	0	1,625,928	1,625,928
Capital	0	0	0	0	0	0
Aprovechamientos	0	0	0	0	127,734	127,734
Corriente	0	0	0	0	127,734	127,734
Capital	0	0	0	0	0	0
Participaciones y Aportaciones	0	0	0	0	0	0
Transferencias, Asignaciones, Subsidios y Otras Ayudas	83,595,829.11	3,908,785.25	87,504,614	87,504,614	85,332,166	1,736,337
Ingresos de Organismos y Empresas	0	0	0	0	1,001,008	1,001,008
Cuotas y Aportaciones de Seguridad Social	0	0	0	0	0	0
Ingresos por Ventas de Bienes y Servicios	0	0	0	0	1,001,008	1,001,008
Transferencias, Asignaciones, Subsidios y Otras Ayudas	0	0	0	0	0	0
Ingresos derivados de financiamiento	0	0	0	0	0	0
Ingresos Derivados de Financiamientos	0	0	0	0	0	0
Total	83,595,829	3,908,785	87,504,614	87,504,614	88,086,836	4,491,007
				Ingresos excedentes ¹		

¹ Los ingresos excedentes se presentan para efectos de cumplimiento de la Ley General de Contabilidad Gubernamental y el importe reflejado debe ser siempre mayor a cero

INS. ARTURO MERAZ GONZALEZ
CONSEJERO PRESIDENTE

C.P. MARIA DEL CARMEN LOYA CARMONA
DIRECTORA EJECUTIVA DE ADMINISTRACION



INSTITUTO ESTATAL ELECTORAL
CHIHUAHUA

INSTITUTO ESTATAL ELECTORAL
Estado Analítico del Ejercicio del Presupuesto de Egresos
Clasificación Administrativa
Del 1 de enero al 31 de diciembre de 2019

Concepto	Egresos					Subejercicio
	Aprobado	Ampliaciones/ (Reducciones)	Modificado	Devengado	Pagado	
	1	2	3=(1+2)	4	5	
Instituto Estatal Electoral	83,595,829	3,908,785	87,504,614	89,805,538.54	86,746,329.14	2,300,924
			0			0
			0			0
			0			0
			0			0
			0			0
			0			0
			0			0
			0			0
			0			0
Total del Gasto	83,595,829	3,908,785	87,504,614	89,805,539	86,746,329	-2,300,924

ING. ARTURO MERAZ GONZALEZ
CONSEJERO PRESIDENTE

C.P. MARIA DEL CARMEN LOYA CARMONA
DIRECTORA EJECUTIVA DE ADMINISTRACION



INSTITUTO ESTATAL ELECTORAL
CHIHUAHUA

INSTITUTO ESTATAL ELECTORAL
Estado Analítico del Ejercicio del Presupuesto de Egresos
Clasificación Económica (por Tipo de Gasto)
Del 1 de enero al 31 de diciembre de 2019

Concepto	Egresos					Subejercicio
	Aprobado	Ampliaciones/ (Reducciones)	Modificado	Devengado	Pagado	
	1	2	3 = (1 + 2)	4	5	
Gasto Corriente	83,595,829	-94,102	83,501,727	85,802,651	82,743,442	-2,300,924
Gasto de Capital		4,002,887	4,002,887	4,002,887	4,002,887	0
Amortización de la Deuda y Disminución de Pasivos			0			0
Total del Gasto	83,595,829	3,908,785	87,504,614	89,805,539	86,746,329	-2,300,924

ING. ARTURO MÉRIZ GONZÁLEZ
CONSEJERO PRESIDENTE

C.P. MARIA DEL CARMEN LOYA CARMONA
DIRECTORA EJECUTIVA DE ADMINISTRACION



INSTITUTO ESTATAL ELECTORAL
CHIHUAHUA

INSTITUTO ESTATAL ELECTORAL
Estado Analítico del Ejercicio del Presupuesto de Egresos
Clasificación por Objeto del Gasto (Capítulo y Concepto)
Del 1 de enero al 31 de diciembre de 2019

Concepto	Egresos					Subejercicio 6=(1+3-4)
	Aprobado	Ampliaciones/ (Reducciones)	Modificado	Devengado	Pagado	
	1	2	3=(1+2)	4	5	
Servicios Personales	64,600,131	5,660,970	70,261,101	69,383,613	67,005,371	877,488
Remuneraciones al Personal de Carácter Permanente	19,779,056	-2,448,915	17,330,141	17,330,141	17,330,141	0
Remuneraciones al Personal de Carácter Transitorio	14,581,662	6,743,854	21,325,516	20,448,028	20,448,028	877,488
Remuneraciones Adicionales y Especiales	23,361,481	562,498	23,923,979	23,923,979	23,923,979	0
Seguridad Social	6,577,852	-326,523	6,251,330	6,251,329	3,873,087	0
Otras Prestaciones Sociales y Económicas	50,000	1,358,685	1,408,685	1,408,685	1,408,685	0
Previsiones			0			0
Pago de Estímulos a Servidores Públicos	250,080	-228,629	21,451	21,451	21,451	0
Materiales y Suministros	4,417,841	-642,765	3,775,076	3,775,076	3,775,076	0
Materiales de Administración, Emisión de Documentos y Artículos Oficiales	2,421,340	-141,146	2,280,194	2,280,194	2,280,194	0
Alimentos y Utensilios	411,504	111,186	522,689	522,689	522,689	0
Materias Primas y Materiales de Producción y Comercialización			0			0
Materiales y Artículos de Construcción y de Reparación			0			0
Productos Químicos, Farmacéuticos y de Laboratorio			0			0
Combustibles, Lubricantes y Aditivos	1,575,140	-662,893	912,247	912,247	912,247	0
Vestuario, Blancos, Prendas de Protección y Artículos Deportivos	9,857	50,089	59,945	59,945	59,945	0
Materiales y Suministros Para Seguridad			0			0
Herramientas, Refacciones y Accesorios Menores	0	0	0			0
Servicios Generales	14,444,459	-1,800,497	12,643,962	12,643,962	11,963,003	0
Servicios Básicos	2,088,433	183,360	1,905,073	1,905,073	1,842,811	0
Servicios de Arrendamiento	211,245	276,113	487,358	487,358	480,715	0
Servicios Profesionales, Científicos, Técnicos y Otros Servicios	1,856,549	618,008	2,474,557	2,474,557	2,025,637	0
Servicios Financieros, Bancarios y Comerciales	1,001,534	488,177	513,357	513,357	350,224	0
Servicios de Instalación, Reparación, Mantenimiento y Conservación	2,754,778	1,253,435	1,501,343	1,501,343	1,501,343	0
Servicios de Comunicación Social y Publicidad.	1,049,239	31,801	1,081,040	1,081,040	1,081,040	0
Servicios de Traslado y Viáticos	4,003,134	629,435	3,373,699	3,373,699	3,373,699	0



INSTITUTO ESTATAL ELECTORAL
CHIHUAHUA

INSTITUTO ESTATAL ELECTORAL
Estado Analítico del Ejercicio del Presupuesto de Egresos
Clasificación por Objeto del Gsto (Capítulo y Concepto)
Del 1 de enero al 31 de diciembre de 2019

Concepto	Egresos					Subejercicio
	Aprobado	Ampliaciones/ (Reducciones)	Modificado	Devengado	Pagado	
	1	2	3=(1+2)	4	5	
Servicios Oficiales	1,212,667	- 157,611	1,055,056	1,055,056	1,055,056	0
Otros Servicios Generales	266,880	- 14,401	252,479	252,479	252,479	0
Transferencias, Asignaciones, Subsidios y Otras Ayudas	0	0	0	0	0	0
Transferencias Internas y Asignaciones al Sector Público			0			0
Transferencias al Resto del Sector Público			0			0
Subsidios y Subvenciones			0			0
Ayudas Sociales			0			0
Pensiones y Jubilaciones			0			0
Transferencias a Fideicomisos, Mandatos y Otros Análogos			0			0
Transferencias a la Seguridad Social			0			0
Donativos			0			0
Transferencias al Exterior			0			0
Bienes Muebles, Inmuebles e Intangibles	0	4,002,887	4,002,887	4,002,887	4,002,887	0
Mobiliario y Equipo de Administración	0	14,738	14,738	14,738	14,738	0
Mobiliario y Equipo Educativo y Recreativo	0	15,892	15,892	15,892	15,892	0
Equipo e Instrumental Médico y de Laboratorio		3,972,258	3,972,258	3,972,258	3,972,258	0
Vehículos y Equipo de Transporte	0		0			0
Equipo de Defensa y Seguridad	0		0			0
Maquinaria, Otros Equipos y Herramientas	0	0	0	0	0	0
Activos Biológicos	0	0	0	0	0	0
Bienes Inmuebles	0	0	0	0	0	0
Activos Intangibles	0	0	0	0	0	0
Inversión Pública	0	0	0	0	0	0
Obra Pública en Bienes de Dominio Público			0			0
Obra Pública en Bienes Propios			0			0
Proyectos Productivos y Acciones de Fomento			0			0



INSTITUTO ESTATAL ELECTORAL
CHIHUAHUA

INSTITUTO ESTATAL ELECTORAL
Estado Analítico del Ejercicio del Presupuesto de Egresos
Clasificación por Objeto del Gsto. (Capítulo y Concepto)
Del 1 de enero al 31 de diciembre de 2019

Concepto	Egresos					Subejercicio
	Aprobado	Ampliaciones/ (Reducciones)	Modificado	Devengado	Pagado	
	1	2	3 = (1 + 2)	4	5	
Inversiones Financieras y Otras Provisiones	0	0	0	0	0	0
Inversiones Para el Fomento de Actividades Productivas.			0			0
Acciones y Participaciones de Capital			0			0
Compra de Títulos y Valores			0			0
Concesión de Préstamos			0			0
Inversiones en Fideicomisos, Mandatos y Otros Análogos			0			0
Otras Inversiones Financieras			0			0
Provisiones para Contingencias y Otras Erogaciones Especiales			0			0
Participaciones y Aportaciones	0	0	0	0	0	0
Participaciones			0			0
Aportaciones			0			0
Convenios			0			0
Deuda Pública	0	0	0	0	0	0
Amortización de la Deuda Pública			0			0
Intereses de la Deuda Pública			0			0
Comisiones de la Deuda Pública			0			0
Gastos de la Deuda Pública			0			0
Costo por Coberturas			0			0
Apoyos Financieros			0			0
Adeudos de Ejercicios Fiscales Anteriores (Adefas)			0			0
Total del Gasto	83,462,432	7,220,595	90,683,027	89,805,339	86,746,336	877,488

ING. ARTURO MERAZ GONZALEZ
CONSEJERO PRESIDENTE

C.P. MARIA DEL CARMEN LOYA CARMONA
DIRECTORA EJECUTIVA DE ADMINISTRACION



INSTITUTO ESTATAL ELECTORAL
CHI-UAHUA

INSTITUTO ESTATAL ELECTORAL
Informe de Pasivos Contingentes
Clasificación Funcional (Finalidad y Función)
Del 1 de enero al 31 de diciembre 2019

INFORME DE PASIVOS CONTINGENTES

El Instituto Estatal Electoral no presenta ningún pasivo contingente al 31 de diciembre de 2019

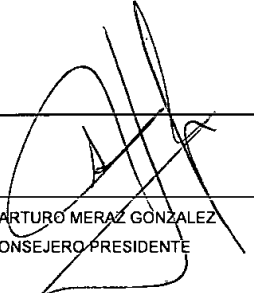

ING. ARTURO MERAZ GONZALEZ
CONSEJERO PRESIDENTE



C.P. MARIA DEL CARMEN OYA CARMONA
DIRECTORA EJECUTIVA DE ADMINISTRACION



INSTITUTO ESTATAL ELECTORAL
CHIHUAHUA

INSTITUTO ESTATAL ELECTORAL						
Estado Analítico del Ejercicio del Presupuesto de Egresos						
Clasificación Funcional (Finalidad y Función)						
Del 1 de enero al 31 de diciembre 2019						
Concepto	Egresos					Subejercicio
	Aprobado	Ampliaciones/ (Reducciones)	Modificado	Devengado	Pagado	
	1	2	3=(1+2)	4	5	
Gobierno	83,595,829	3,908,785	87,504,614	89,805,539	86,746,329	-2,300,924
Legislación			0			0
Justicia			0			0
Coordinación de la Política de Gobierno	83,595,829	3,908,785	87,504,614	89,805,539	86,746,329	-2,300,924
Relaciones Exteriores			0			0
Asuntos Financieros y Hacendarios			0			0
Seguridad Nacional			0			0
Asuntos de Orden Público y de Seguridad Interior			0			0
Otros Servicios Generales			0			0
Desarrollo Social	0	0	0	0	0	0
Protección Ambiental			0			0
Vivienda y Servicios a la Comunidad			0			0
Salud			0			0
Recreación, Cultura y Otras Manifestaciones Sociales			0			0
Educación			0			0
Protección Social			0			0
Otros Asuntos Sociales			0			0
Desarrollo Económico	0	0	0	0	0	0
Asuntos Económicos, Comerciales y Laborales en General			0			0
Agropecuaria, Silvicultura, Pesca y Caza			0			0
Combustibles y Energía			0			0
Minería, Manufacturas y Construcción			0			0
Transporte			0			0
Comunicaciones			0			0
Turismo			0			0
Ciencia, Tecnología e Innovación			0			0
Otras Industrias y Otros Asuntos Económicos			0			0
Otras no Clasificadas en Funciones Anteriores	0	0	0	0	0	0
Transacciones de la Deuda Pública / Costo Financiero de la Deuda			0			0
Transferencias, Participaciones y Aportaciones entre Diferentes Niveles y Ordenes de Gobierno			0			0
Saneamiento del Sistema Financiero			0			0
Adeudos de Ejercicios Fiscales Anteriores			0			0
Total del Gasto	83,595,829	3,908,785	87,504,614	89,805,539	86,746,329	-2,300,924

ING. ARTURO MERAZ GONZALEZ
CONSEJERO PRESIDENTE

C.P. MARIA DEL CARMEN DOYA CARMONA
DIRECTORA EJECUTIVA DE ADMINISTRACION



INSTITUTO ESTATAL ELECTORAL
CHIHUAHUA

INSTITUTO ESTATAL ELECTORAL						
Gasto por Categoría Programática						
Del 1 de enero al 31 de diciembre 2019						
Concepto	Egresos					Subejercicio
	Aprobado	Ampliaciones/ (Reducciones)	Modificado	Devengado	Pagado	
	1	2	3=(1+2)	4	5	
Programas						
Subsidios: Sector Social y Privado o Entidades Federativas y Municipios	0	0	0	0	0	0
Sujetos a Reglas de Operación			0			0
Otros Subsidios			0			0
Desempeño de las Funciones	83,595,829	3,908,785	87,504,614	89,805,539	86,746,329	-2,300,924
Prestación de Servicios Públicos			0			0
Provisión de Bienes Públicos			0			0
Planeación, seguimiento y evaluación de políticas públicas			0			0
Promoción y fomento			0			0
Regulación y supervisión			0			0
Funciones de las Fuerzas Armadas (Únicamente Gobierno Federal)			0			0
Específicos	83,595,829	3,908,785	87,504,614	89,805,539	86,746,329	-2,300,924
Proyectos de Inversión			0			0
Administrativos y de Apoyo	0	0	0	0	0	0
Apoyo al proceso presupuestario y para mejorar la eficiencia institucional			0			0
Apoyo a la función pública y al mejoramiento de la gestión			0			0
Operaciones ajenas			0			0
Compromisos	0	0	0	0	0	0
Obligaciones de cumplimiento de resolución jurisdiccional			0			0
Desastres Naturales			0			0
Obligaciones	0	0	0	0	0	0
Pensiones y jubilaciones			0			0
Aportaciones a la seguridad social			0			0
Aportaciones a fondos de estabilización			0			0
Aportaciones a fondos de inversión y reestructura de pensiones			0			0
Programas de Gasto Federalizado (Gobierno Federal)	0	0	0	0	0	0
Gasto Federalizado			0			0
Participaciones a entidades federativas y municipios			0			0
Costo financiero, deuda o apoyos a deudores y ahorradores de la banca			0			0
Adeudos de ejercicios fiscales anteriores			0			0
Total del Gasto	83,595,829	3,908,785	87,504,614	89,805,539	86,746,329	-2,300,924

ING. ARTURO MERAZ GONZALEZ
CONSEJERO PRESIDENTE

C.P. MARIA DEL CARMEN LOYA CARMONA
DIRECTORA EJECUTIVA DE ADMINISTRACION



INSTITUTO ESTATAL ELECTORAL
CHIHUAHUA

INSTITUTO ESTATAL ELECTORAL
Indicadores de Postura Fiscal
Del 1 de enero al 31 de diciembre de 2019

Concepto	Estimado	Devengado	Pagado ³
I. Ingresos Presupuestarios (I=1+2)	87,085,828	87,085,828	85,332,166
1. Ingresos del Gobierno de la Entidad Federativa ¹	87,085,828	87,085,828	85,332,166
2. Ingresos del Sector Paraestatal ¹	0	0	0
II. Egresos Presupuestarios (II=3+4)	87,085,828	89,805,539	86,746,329
3. Egresos del Gobierno de la Entidad Federativa ²	87,085,828	89,805,539	86,746,329
4. Egresos del Sector Paraestatal ²			
III. Balance Presupuestario (Superávit o Déficit) (III = I - II)	0	-2,719,710	-1,414,163

Concepto	Estimado	Devengado	Pagado ³
III. Balance presupuestario (Superávit o Déficit)	0	-2,719,710	-1,414,163
IV. Intereses, Comisiones y Gastos de la Deuda			
V. Balance Primario (Superávit o Déficit) (V= III - IV)	0	-2,719,710	-1,414,163

Concepto	Estimado	Devengado	Pagado ³
A. Financiamiento	0	0	0
B. Amortización de la deuda			
C. Endeudamiento ó desendeudamiento (C = A - B)	0	0	0

1 Los Ingresos que se presentan son los ingresos presupuestario totales sin incluir los ingresos por financiamientos. Los Ingresos del Gobierno de la Entidad Federativa corresponden a los del Poder Ejecutivo, Legislativo Judicial y Autónomos

2 Los egresos que se presentan son los egresos presupuestarios totales sin incluir los egresos por amortización. Los egresos del Gobierno de la Entidad Federativa corresponden a los del Poder Ejecutivo, Legislativo, Judicial y Órganos Autónomos

3 Para Ingresos se reportan los ingresos recaudados; para egresos se reportan los egresos pagados

ING. ARTURO MERAZ GONZALEZ
CONSEJERO PRESIDENTE

C.P. MARIA DEL CARMEN LOYA CARMONA
DIRECTORA EJECUTIVA DE ADMINISTRACION

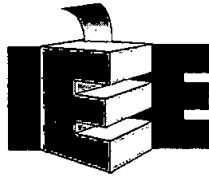

INSTITUTO ESTATAL ELECTORAL
CHIHUAHUA

INSTITUTO ESTATAL ELECTORAL

NOTAS A LOS ESTADOS FINANCIEROS AL 31 DE DICIEMBRE DE 2019

I) Notas al Estado de Situación Financiera

Activo

Efectivo y Equivalentes

1.- El saldo de la cuenta de Inversiones Temporales, ascienden a \$24'920,028.02 y se refiere a inversiones a la vista con disposición diaria, fácilmente convertibles en efectivo.

Derechos a Recibir Efectivo o Equivalentes

2.- Se encuentran pendientes de recaudar la cantidad de \$3,022,078.65, por concepto de subsidios ordinarios; que se integra por el importe de \$849,630.00 correspondiente del presupuesto de egresos del ejercicio fiscal 2016, y subsidio al gasto operativo de octubre a diciembre de ejercicio fiscal 2019, de \$2'172,448.65

Bienes Muebles, Inmuebles e Intangibles

3.- Los bienes muebles e inmuebles propiedad del Instituto se encuentran registrados a su valor de adquisición o construcción.

4.- Al 31 de diciembre de 2019, el saldo de la cuenta de Bienes Muebles, Inmuebles e Intangibles propiedad del Instituto, se integra de la siguiente manera:

Bienes Inmuebles, Infraestructura y Construcciones	25,568,197.48
Terrenos	4,674,096.72
Edificios no Habitacionales	20,894,100.76
Bienes Muebles	60'087,967.09
Mobiliario y Equipo de Administración	
Muebles de oficina y estantería	6,962,993.10
Muebles, excepto de oficina y estantería	6,698.00
Equipo de cómputo y tecnologías de la información	35'454,045.18
Mobiliario y equipo educacional y recreativo	
Equipos y aparatos audiovisuales	15,892.00
Cámaras fotográficas y de video	549,924.78
Equipo de Transporte	
Automóviles y Equipo Terrestre	14,826,897.65
Carrocerías y Remolques	247,315.94
Maquinaria, Otros Equipos y Herramientas	
Sistemas de aire acondicionado, calefacción y refrigeración	1,109,428.64
Equipo de Comunicaciones y telecomunicaciones	37,998.00
Equipo de Generación Eléctrica, Aparatos y Acceso	976,932.43
Otros Equipos	839,233.32
Colecciones, Obras de Arte y Objetos Valiosos	

5.- En atención al numeral 6.2 del Acuerdo por el que se Emiten las Reglas Específicas del Registro y Valoración del Patrimonio, se procedió a la separación del registro del valor de los edificios y terrenos propiedad del Instituto que en su momento se adquirieron conjuntamente.

6.- No se efectúa el cálculo y registro de la depreciación de los bienes que integran las cuentas bienes muebles e inmuebles.

Derechos a Recibir Efectivo o Equivalentes a L P

7.- En la cuenta Otros Derechos a Recibir Efectivo o Equivalentes, se registran los depósitos en garantía entregados por el Instituto.

Pasivo

1.- En el saldo del rubro de Cuentas por Pagar a Corto Plazo, se integra de la siguiente manera:

Cuentas por Pagar a Corto Plazo	
Servicios Personales por pagar a corto plazo	45,699.00
Proveedores por Pagar a Corto Plazo	3'825,018.17
Retenciones por Pagar a Corto Plazo	914,084.65
Otras Cuentas por Pagar a Corto Plazo	1'582,532.39
Total Cuentas por Pagar a Corto Plazo	6'367,334.21

Capital

1.- Se modificó la cuenta de Resultados de Ejercicios Anteriores por la aplicación de gastos correspondientes al ejercicio 2018.

II) Notas al Estado de Actividades

Ingresos de Gestión

1.- Los importes registrados en la cuenta de Otros Productos que Generan Ingresos Corrientes, se refieren a intereses por inversión.

Gastos y Otras Pérdidas

1.- Las cuentas de gastos de funcionamiento más significativas durante el periodo, son las que detallan a continuación:

Remuneraciones al Personal de Carácter Permanente	17'330,141.08
Remuneraciones al Personal de Carácter Transitorio	20'448,028.30

III) Notas al Estado de Variación en la Hacienda Pública**Patrimonio****Patrimonio Neto Inicial**

1.- Se efectuó ajuste a la cuenta de Resultado de Ejercicios Anteriores por un importe de \$975,432.15 por la aplicación de gastos efectuados en el ejercicio.

IV) Notas al Estado de Flujos de Efectivo**Efectivo y equivalentes**

1.- El análisis de los saldos inicial y final que figuran en la última parte del Estado de Flujo de Efectivo en la cuenta de efectivo y equivalentes es como sigue:

	2019	2018
Efectivo	\$ 39,999.90	\$ 30,000.00
Bancos/Tesorería	8'047,477.06	10'553,342.90
Inversiones Temporales	24'920,028.02	25'344,099.63
Total de Efectivo y Equivalentes	\$ 33,007,504.98	\$ 35'927,442.53

2.- Se ejercieron recursos del presupuesto para adquisiciones de bienes muebles por importe de \$ 4'002,887.45 Estas adquisiciones fueron realizadas mediante recursos provenientes del subsidio ordinario estatal.

3.- Conciliación de los flujos de efectivo netos de las actividades de operación y la cuenta de Ahorro/Desahorro.

	2019	2018
Ahorro/Desahorro antes de rubros Extraordinarios	4'456,633.76	\$16,832,994.13
<i>Movimientos de partidas (o rubros) que no afectan al efectivo.</i>		
Bajas de activo fijo que afectan gastos	0.00	0.00
Ajuste a resultado de ejercicios anteriores	-233,708.08	-2,212.60
<i>Movimientos de partidas que no afectan resultados, pero si efectivo.</i>		
Incremento pasivo	-944,588.03	-3'249,698.73
Disminución (-aumento) en cuentas por cobrar	-2'174,445.52	-173,297.03
Adquisición de bienes muebles e inmuebles	-4'023,830.68	-9'407,581.88
Incremento de efectivo y equivalentes	\$2'919,937.55	\$3'997,629.09

V) Conciliación entre los ingresos presupuestarios y contables, así como entre los egresos presupuestarios y los gastos contables

Conciliación entre los ingresos presupuestarios y contables

Instituto Estatal Electoral Conciliación entre los Ingresos Presupuestarios y Contables Correspondiente del 1º. de Enero al 31 de diciembre de 2019 (Cifras en pesos)		
1. Ingresos Presupuestarios		\$ 87'504,614.36

2. Más ingresos contables no presupuestarios		\$2'754,670.49
Incremento por variación de inventarios	\$0.00	
Disminución del exceso de estimaciones por pérdida o deterioro u obsolescencia	\$0.00	
Disminución del exceso de provisiones	\$0.00	
Otros ingresos y beneficios varios	\$ 1'753,662.43	
Otros ingresos contables no presupuestarios	\$ 1'001,008.06	

3. Menos ingresos presupuestarios no contables		\$0.00
Productos de capital	\$0.00	
Aprovechamientos capitales	\$0.00	
Ingresos derivados de financiamientos	\$0.00	
Otros Ingresos presupuestarios no contables	\$0.00	

4. Ingresos Contables

\$90'259,284.85

Conciliación entre los egresos presupuestarios y los gastos contables.

Instituto Estatal Electoral Conciliación entre los Egresos Presupuestarios y los Gastos Contables Correspondiente del 1º. de Enero al 31 de diciembre de 2019		
1. Total de egresos (presupuestarios)		\$85'802,651.09
2. Menos egresos presupuestarios no contables		\$4'002,887.45
Mobiliario y equipo de administración	\$ 3'986,995.45	
Mobiliario y equipo educacional y recreativo	\$ 15,892.00	
Equipo e instrumental médico de laboratorio	\$0.00	
Vehículos y equipo de transporte	\$00.00	
Maquinaria y otros equipos y herramientas	\$00.00	
Equipo de Comunicación y Telecomunicaciones	\$0.00	
Equipo de Generación Eléctrica	\$0.00	
Bienes inmuebles	\$0.00	
Activos intangibles	\$0.00	
Obra pública en bienes propios	\$0.00	
Acciones y participaciones de capital	\$0.00	
Compra de títulos y valores	\$0.00	
Inversiones en fideicomisos, mandatos y otros análogos	\$0.00	
Provisiones para contingencias y otras erogaciones especiales	\$0.00	
Amortización de la deuda pública	\$0.00	
Adeudos de ejercicios fiscales anteriores (ADEFAS)	\$0.00	
Otros Egresos Presupuestales No Contables	\$0.00	
3. Más gastos contables no presupuestales		\$0.00
Estimaciones, depreciaciones, deterioros, obsolescencia y amortizaciones	\$0.00	
Provisiones	\$0.00	
Disminución de inventarios	\$0.00	
Aumento por insuficiencia de estimaciones por pérdida o deterioro u obsolescencia	\$0.00	
Aumento por insuficiencia de provisiones	\$0.00	
Otros Gastos	\$0.00	
Otros Gastos Contables No Presupuestales	\$0.00	
4. Total de Gasto Contable (4 = 1 - 2 + 3)		89'805,538.54

CUENTAS DE ORDEN

1.- Las cuentas de orden que se manejan son las Cuentas de Orden Presupuestarias de ingreso y de egresos.

NOTAS DE GESTIÓN ADMINISTRATIVA

1.- Introducción

El objetivo del presente documento es la revelación del contexto y de los aspectos económicos-financieros más relevantes que influyeron en las decisiones del período, y considerados en la elaboración de los estados financieros para la mayor comprensión de los mismos y sus particularidades.

2.- Panorama Económico y Financiero

Los estados financieros fueron elaborados con el propósito de cumplir con las disposiciones legales que regulan la formulación de la información financiera del Instituto, a saber, Ley General de Contabilidad Gubernamental.

3.- Autorización e Historia

El Instituto Estatal Electoral se crea mediante el Decreto número 603/97 II D.P., publicado en el Periódico Oficial del Estado del día 3 de marzo de 1997.

Mediante la reforma al artículo 36 de la Constitución Política del Estado se establece que la organización, dirección y vigilancia de las elecciones y demás procesos que requieran consulta pública en el estado estarán a cargo de un organismo público denominado Instituto Estatal Electoral.

4.- Organización y Objeto Social

El Instituto Estatal Electoral es un organismo público autónomo, depositario de la autoridad electoral, que tiene a su cargo la organización, dirección y vigilancia de las elecciones y demás procesos que requieran consulta pública en el Estado. Goza de autonomía en su funcionamiento e independencia en sus decisiones, con personalidad jurídica y patrimonio propios.

Para efectos fiscales el Instituto se considera una persona "Persona Moral con fines no lucrativos", no sujeta al Impuesto Sobre la Renta. Sin embargo, se tiene la obligación de

efectuar las retenciones de ISR correspondientes por el pago de: sueldos y salarios, arrendamientos, honorarios asimilados a salarios y Honorarios por servicios profesionales.

Estructura organizacional básica

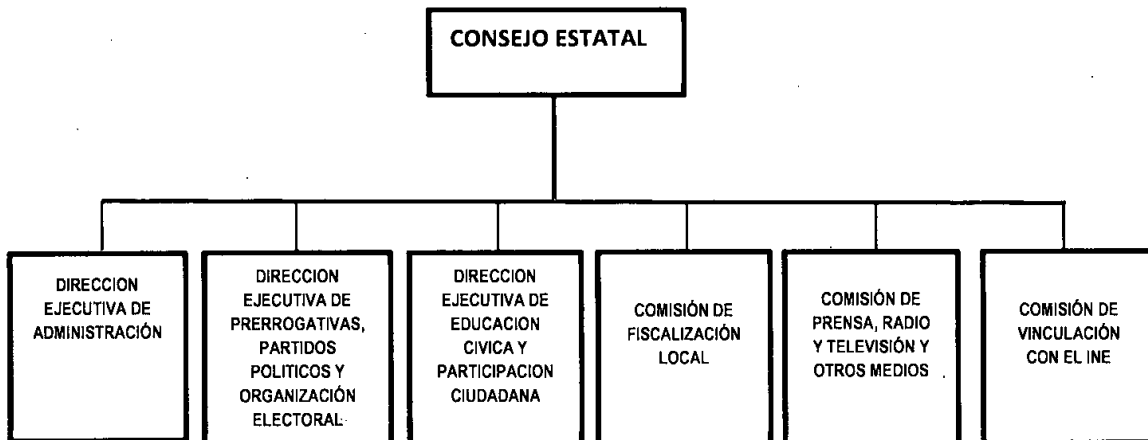

5.- Preparación de los Estados Financieros

- a) Para la preparación de los estados financieros se observa la normatividad emitida por el CONAC.
- b) Los bienes muebles e inmuebles propiedad del Instituto se encuentran registrados a su valor de adquisición o construcción.
- c) No se lleva a cabo la actualización del valor de los activos, pasivos y patrimonio.

ING. ARTURO MERAZ GONZALEZ
Consejero Presidente

C.P. MARÍA DEL CARMEN LOYA CARMONA
Directora Ejecutiva de Administración